



CATÁLOGO  
**SYNETICS**  
BRASIL  
EDIÇÃO ZEBU

CATÁLOGO VIRTUAL

Dados atualizados em 11/2025  
e obtidos pelo PMGZ





# Índice

<b>03</b>	Quem somos	<b>19</b>	PEQUIM
<b>04</b>	Sobre a diversidade genética	<b>20</b>	PORSCHE
<b>05</b>	ATUMALY	<b>21</b>	PRISMA
<b>06</b>	BAHULA	<b>22</b>	QUADRO
<b>07</b>	BANTU	<b>23</b>	QUARTZO
<b>08</b>	BARON	<b>24</b>	QUILOMBO
<b>09</b>	ESTEIO	<b>25</b>	QULATE
<b>10</b>	FALCON	<b>26</b>	SUBLIME
<b>11</b>	GLOBAL JCA	<b>27</b>	RADAR
<b>12</b>	HULK	<b>28</b>	RARO
<b>13</b>	KING	<b>29</b>	REFLEXO
<b>14</b>	LEXO	<b>30</b>	REGENTE
<b>15</b>	MASSADA	<b>31</b>	REI
<b>16</b>	NATO	<b>32</b>	RIGOR
<b>17</b>	PADRÃO		
<b>18</b>	PAHALA		

# Quem somos

A SYNETICS é resultado da fusão entre EVOLUTION (França) e MASTER-RIND (Alemanha), é a maior empresa de reprodução animal da Europa.



UFLA

AURIVA  
PREMIUM NUTRITION

BGS  
BRUNE JERSEY

Capgenes

CHAROLAIS  
UNIVERS

innOval

A SYNETICS chega ao Brasil com o conceito "The Perfect Fit", que significa "o ajuste perfeito" para o seu rebanho, oferecendo uma ampla diversidade de raças e animais de alto potencial produtivo e reprodutivo.

Nosso objetivo é usar nossa experiência para apoiar uma produção sustentável e rentável.

**+37.000,00**  
fazendas

**+8 milhões**  
de doses

**+80**  
países

# Sobre a diversidade genética

Nosso portfólio é pensado para atender às necessidades do mercado Brasileiro, carregando anos de pesquisa e melhoramento genético que, agora, estão à disposição do seu rebanho.

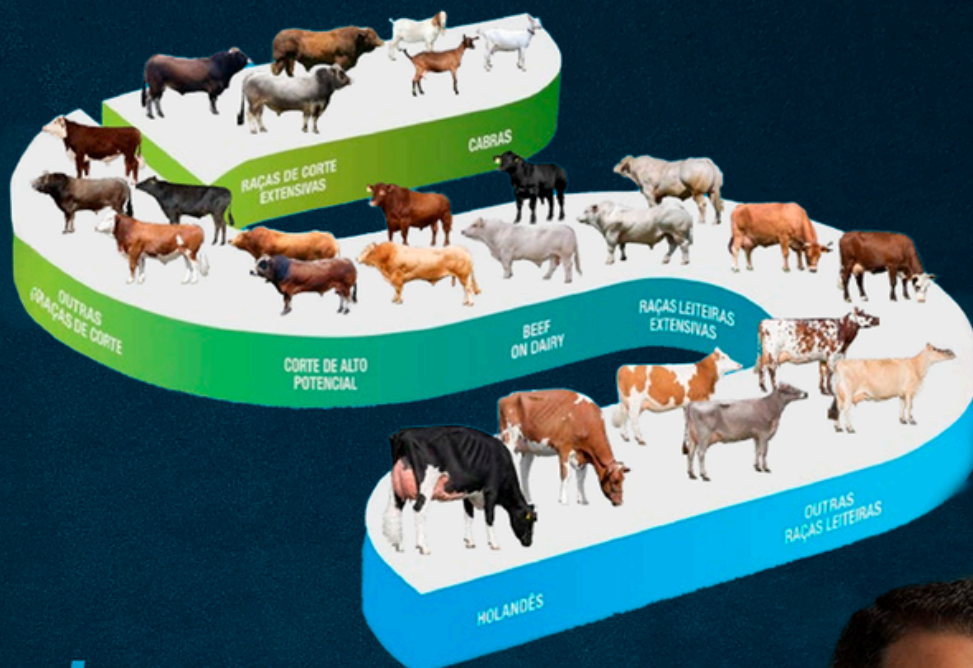

## Palavras do Diretor

Com enorme satisfação, apresentamos o primeiro Catálogo Zebu da SYNETICS Brasil. Este catálogo representa um marco para nossa equipe e uma oportunidade para elevar a qualidade e a produtividade dos rebanhos nacionais. Trazemos uma seleção de genética altamente qualificada, adaptada ao mercado Brasileiro, que une tradição e inovação.

Convidamos você, produtor, a explorar cada detalhe e descobrir como as soluções da SYNETICS Brasil podem ser o ajuste perfeito para o seu rebanho.

Rodrigo Fiorani | SYNETICS Brasil





**CLIQUE** NA IMAGEM  PARA VER O VÍDEO

**ATUMALY FIV MATA VELHA**

# ATUMALY

**RG: MATJ 126 · NASC: 19/09/2017**

CRIADOR: FAZENDA MATA VELHA |  
JONAS BARCELO CORREA FILHO

CACUMANOO  
BAHULA LEI NJOP  
AKOLA  
PALLAMALI  
GELEIRE TE LEI MATA VELHA  
PADMA

**PESO (KG)**

**596.00**

**RATIO**

**0.60**

**MARMOREIO (%)**

**2.39**

**PICANHA (MM)**

**9.51**

**AOL (CM²)**

**93.21**

**AOL / 100 KG**

**15.64**

**EGS (MM)**

**3.79**

**EGS (100KG)**

**0.64**

	PN-ED	PD-ED	PA-ED	PS-ED	PM-EM	TMD	IPP	STAY	PE-365	AOL	ACAB	PSN	E	P	M	MAR
DEP	-0.94	-10.96	-12.00	-11.85	0.33	10.16	-9.47	52.20	-0.28	0.28	2.61	28.47	-1.91	-1.14	0.11	0.37
AC	71	69	61	64	28	*	19	9	47	44	31	8	40	40	40	31
DECA	1	10	10	10	5	1	3	1	9	6	1	6	10	8	6	4



iABCZ:  
1.93

DECA 6

**CLIQUE** NA IMAGEM  PARA VER O **VÍDEO**

BAHULA LEI NJOP

# BAHULA

RG: NJOP93 • NASC: 11/06/2013

CRIADOR: FAZENDA MATA VELHA  
JONAS BARCELO CORREA FILHO

CACUMANOO

┌  
AKOLA  
└

	PN-ED	PD-ED	PA-ED	PS-ED	PM-EM	TMD	IPP	STAY	PE-365	AOL	ACAB	PSN	E	P	M	MAR
DEP	-0.69	-7.11	-7.14	-6.10	-0.49	9.00	-5.24	46.30	-0.15	0.93	1.43	32.55	-1.31	-1.05	-0.07	0.82
AC	81	79	75	77	53	*	39	21	65	70	59	11	68	68	68	50
DECA	1	10	10	9	7	1	5	1	8	4	2	4	10	8	7	2



iABCZ:  
24.11

DECA 1

DESTAQUE  
AVALIAÇÃO DE  
CARÇAÇA

CLIQUE  
NA IMAGEM



PARA VER O  
VÍDEO

C3645 J FIV MATA VELHA

# BANTU

RG: MATA3645 · NASC: 23/07/2021

CRIADOR: FAZENDA MATA VELHA  
JONAS BARCELO CORREA FILHO

REM TORIXOREU (REMC3462)  
REM ARMADOR (REMC5326)  
REM RONDA (REM4186)  
BIG DO BJ (APBJ1909)  
GALHETA S. MARINA (MATS7176)  
COLUNA SM M. VELHA (JBCF539)

PESO (KG)

768.00

RATIO

0.59

MARMOREIO (%)

3.32

PICANHA (MM)

5.18

AOL (CM<sup>2</sup>)

111.05

AOL / 100 KG

14.46

EGS (MM)

3.76

EGS (100KG)

0.49

	PN-ED	PD-ED	PA-ED	PS-ED	PM-EM	TMD	IPP	STAY	PE-365	AOL	ACAB	PSN	E	P	M	MAR
DEP	0.62	11.10	15.70	16.54	4.08	10.26	18.64	59.04	0.63	3.15	0.48	44.43	3.07	5.51	4.43	0.02
AC	52	46	42	44	39	*	31	26	39	40	33	24	40	40	40	32
DECA	10	1	1	1	1	1	1	1	2	1	4	1	1	1	1	5



iABCZ:  
19.38

DECA 1

PEDIGREE  
ABERTO

DESTAQUE  
AVALIAÇÃO DE  
CARÇAÇA

**CLIQUE** NA IMAGEM  PARA VER O VÍDEO

C4307 J FIV MATA VELHA

# BARON

RG: MATA4307 • NASC: 05/01/2022

CRIADOR: FAZENDA MATA VELHA  
JONAS BARCELO CORREA FILHO

GABINETE (F1045)  
BACKUP (AAAP1653)  
AMAGDALA (AT499)  
BRADO S. MARINA (MATS283)  
MACUMANA S. MARINA (MATS4709)  
GARUDA | TE FNT (FNT50)

PESO (KG)

690.00

RATIO

0.63

MARMOREIO (%)

3.04

PICANHA (MM)

8.02

AOL (CM²)

111.46

AOL / 100 KG

16.15

EGS (MM)

8.47

EGS (100KG)

1.23

	PN-ED	PD-ED	PA-ED	PS-ED	PM-EM	TMD	IPP	STAY	PE-365	AOL	ACAB	PSN	E	P	M	MAR
DEP	1.12	8.63	18.30	25.07	3.68	9.00	-7.07	44.15	0.98	3.82	1.19	37.33	3.79	2.37	2.68	1.29
AC	40	40	39	41	34	*	28	24	36	37	31	22	37	37	37	30
DECA	10	1	1	1	1	1	4	2	1		2	2	1	2	2	1



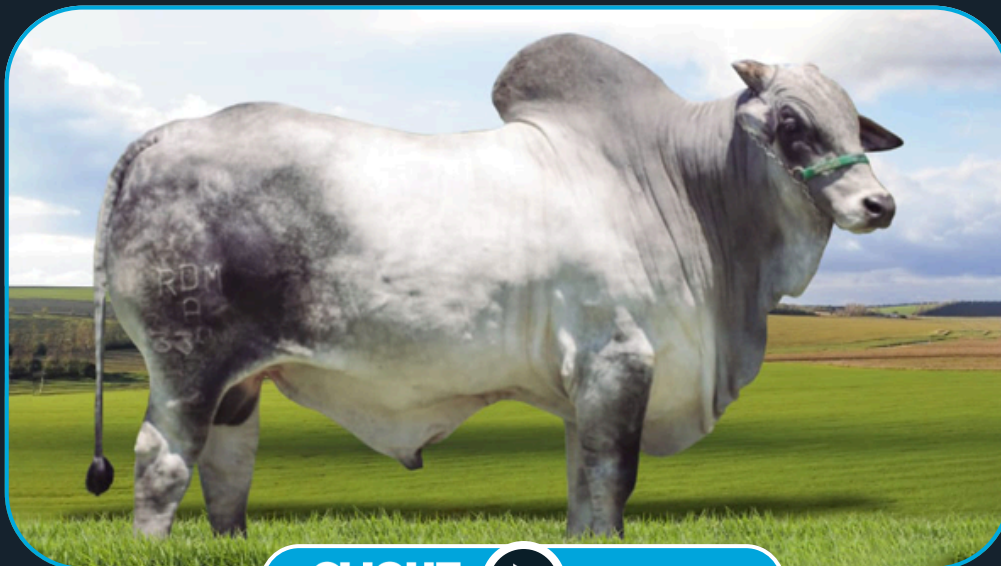

**CLIQUE**  
NA IMAGEM



PARA VER O  
**VÍDEO**

**ESTEIO DA MAT-RDM A3340**

**ESTEIO**

**RG: RDMA3340 • NASC: 28/10/2019**

CRIADOR: RANCHO DA MATINHA

LUCIANO BORGES RIBEIRO

TITAN MAT.

BENIN MAT.

┌ TONELADA RMJ

└ HERLOCK MAT.

┌ BARCA MAT.

└ VILA VELHA MAT.

	PN-ED	PD-ED	PA-ED	PS-ED	PM-EM	TMD	IPP	STAY	PE-365	AOL	ACAB	PSN	E	P	M	MAR
DEP	0.98	11.28	20.04	24.59	0.27	*	-14.45	46.84	1.18	2.47	0.42	31.36	1.09	6.13	5.46	0.36
AC	68	72	68	72	35	*	28	15	60	57	43	14	65	65	65	33
DECA	10	1	1	1	5	*	2	1	1	1	4	5	3	1	1	4

08233CA	CAXAMBU FM	ASSIS AJ	DVORAK AJ
			078007AJ
	4713TN	303412FM	PARMCBP12
			4988607PA
	10910 FST	PAINT IMPACTO	
	292007AJ	SOCO AJ	
	PRECOCE	PRECOCE	
		529501AJ	



iABCZ:  
23.63

DECA 1

DESTAQUE  
AVALIAÇÃO DE  
CARÇAÇA

**CLIQUE**  
NA IMAGEM



PARA VER O  
VÍDEO

C3800 J FIV MATA VELHA

**FALCON**

RG: MATA C3800 • NASC: 18/09/2021

CRIADOR: FAZENDA MATA VELHA  
JONAS BARCELO CORREA FILHO

REM TORIXOREU (REMC3462)  
REM ARMADOR (REMC5326)  
□ REM RONDA (REM4186)  
□ NARCISO (I3448)  
IBELINDA S MARINA (MATS8911)  
└ 97 S. MARINA (MATL97)

**PESO (KG)**

**964.00**

**RATIO**

**0.59**

**MARMOREIO (%)**

**4.02**

**PICANHA (MM)**

**17.98**

**AOL (CM²)**

**122.28**

**AOL / 100 KG**

**12.68**

**EGS (MM)**

**11.82**

**EGS (100KG)**

**1.23**

	PN-ED	PD-ED	PA-ED	PS-ED	PM-EM	TMD	IPP	STAY	PE-365	AOL	ACAB	PSN	E	P	M	MAR
DEP	1.05	13.72	15.83	21.15	0.19	6.30	-15.76	59.07	0.66	3.77	1.40	50.54	2.76	4.75	4.11	1.09
AC	54	50	44	46	36	*	30	25	38	40	34	23	39	39	39	33
DECA	10	1	1	1	6	1	2	1	2	1	2	1	1	1	1	2



**CLIQUE**  
NA IMAGEM



PARA VER **VÍDEO DO LOTE**

**0823JCA NELORE CEIP**

# GLOBAL JCA

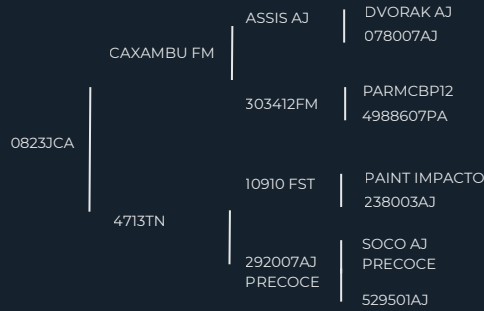

**PESO (KG)**

**676.00**

**RATIO**

**0.57**

**MARMOREIO (%)**

**1.94**

**PICANHA (MM)**

**11.44**

**AOL (CM<sup>2</sup>)**

**112.30**

**AOL / 100 KG**

**16.61**

**EGS (MM)**

**7.06**

**EGS (100KG)**

**1.04**

**ÍNDICES**

	TOP	DECA	DEP	ACC
INDD	8%	1	17.83	0.79
INDF	2%	1	20.44	0.77
RMAT	0.1%	1	24.6	0.5

**DESMAMA**

	TOP	DECA	DEP	ACC
PN	53%	1	0.04	0.79
D160	9%	1	12.85	0.79
GND	0.8%	1	6.21	0.79
CD	3%	1	0.28	0.79
PD	3%	1	0.27	0.79
MD	1%	1	0.27	0.79
UD	13%	2	0.18	0.79

**SOBREANO**

	TOP	DECA	DEP	ACC
D240	0.6%	1	57.52	0.79
GDS	0.6%	1	7.21	0.79
D400	8%	1	13.45	0.79
GNS	9%	1	0.27	0.79
CS	1%	1	0.34	0.79
PS	1%	1	0.06	0.79
PEI	26%	1	0.18	0.79

**COMPLEMENTARES**

	TOP	DECA	DEP	ACC
HMAT	N/D	N/D	N/D	N/D
PEIP	23%	3	0.25	0.79
PP18	8%	4	0.03	0.63
ALTS	57%	6	-0.09	0.78
DURG	1%	1	-2.45	0.79
CRAC	2%	1	0.12	0.42
PV	1%	1	0.12	0.42
ALTV	N/D	N/D	N/D	N/D
FRAME	8%	N/D	0.26	0.77



iABCZ:  
24.68

DECA 1

DESTAQUE  
AVALIAÇÃO DE  
CARÇA

**CLIQUE** NA IMAGEM PARA VER O VÍDEO

C4595 MATA VELHA

# HULK

RG: MATA4595 • NASC: 13/09/2022

CRIADOR: FAZENDA MATA VELHA  
JONAS BARCELO CORREA FILHO

BRADO S. MARINA  
LEXO MATA VELHA  
EALU MATA VELHA  
REM USP  
JITANO MATA VELHA  
GAFIEIRA FIV MATA VELHA

**PESO (KG)**

**668.00**

**RATIO**

**0.56**

**MARMOREIO (%)**

**3.27**

**PICANHA (MM)**

**16.04**

**AOL (CM²)**

**106.44**

**AOL / 100 KG**

**15.93**

**EGS (MM)**

**9.41**

**EGS (100KG)**

**1.41**

	PN-ED	PD-ED	PA-ED	PS-ED	PM-EM	TMD	IPP	STAY	PE-365	AOL	ACAB	PSN	E	P	M	MAR
DEP	0.47	11.04	19.95	24.01	4.55	9.00	-15.81	55.62	0.35	2.61	1.88	40.54	4.62	3.15	5.26	-0.61
AC	44	42	40	42	30	*	23	17	36	37	30	16	38	38	38	29
DECA	9	1	1	1	1	1	2	1	3	1	1	1	1	1	1	8





iABCZ:  
24.78

DECA 1

DESTAQUE  
AVALIAÇÃO DE  
CARÇAÇA

CLIQUE  
NA IMAGEM



PARA VER O  
VÍDEO

C3642 J FIV MATA VELHA

# KING

RG: MATA3642 • NASC: 22/07/2021

CRIADOR: FAZENDA MATA VELHA  
JONAS BARCELO CORREA FILHO

REM TORIXOREU (REMC3462)  
REM ARMADOR (REMC5326)  
REM RONDA (REM4186)  
BIG DO BJ (APBJ1909)  
GALHETA S. MARINA (MATS7176)  
COLUNA SM M. VELHA (JBCF539)

PESO (KG)

788.00

RATIO

0.61

MARMOREIO (%)

3.38

PICANHA (MM)

5.23

AOL (CM<sup>2</sup>)

116.04

AOL / 100 KG

14.73

EGS (MM)

4.24

EGS (100KG)

0.54

	PN-ED	PD-ED	PA-ED	PS-ED	PM-EM	TMD	IPP	STAY	PE-365	AOL	ACAB	PSN	E	P	M	MAR
DEP	0.29	7.52	10.95	13.86	2.27	5.92	-31.12	67.01	1.13	1.54	0.62	55.12	2.21	6.21	4.35	-0.14
AC	46	46	44	45	39	*	31	26	39	40	33	24	40	40	40	32
DECA	8	1	1	1	2	1	1	1	1	2	4	1	1	1	1	6

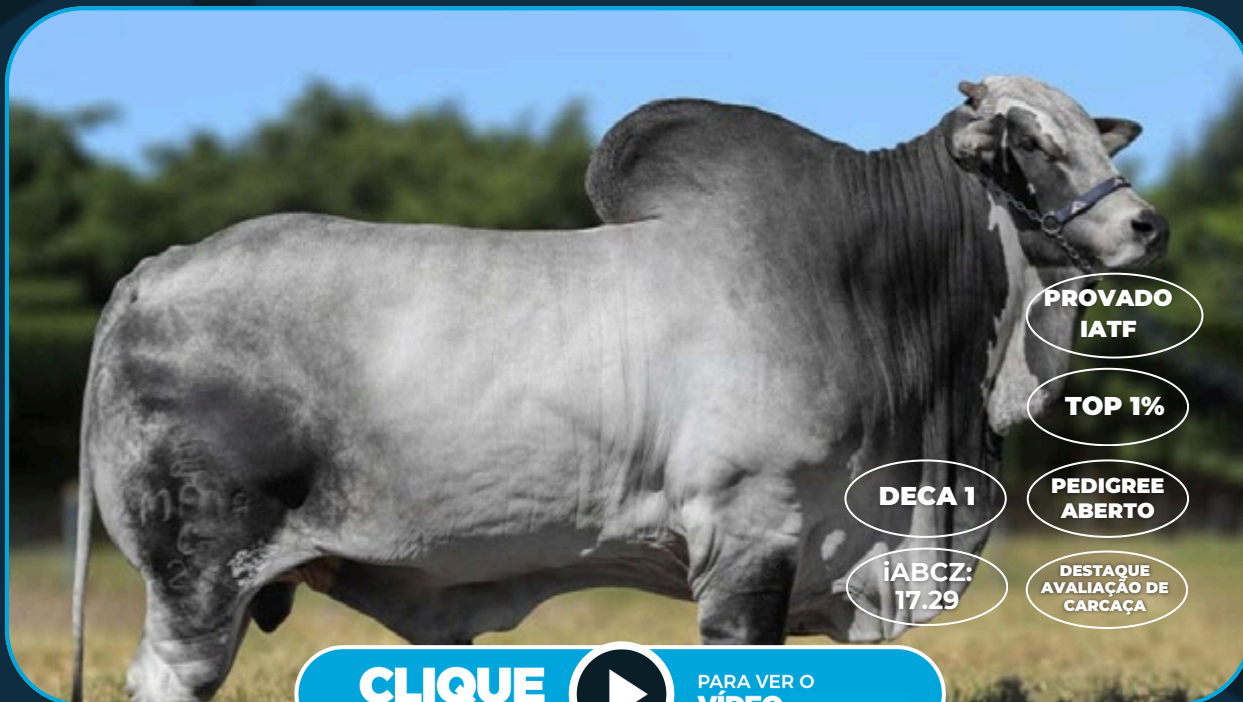

PROVADO  
IATF

TOP 1%

DECA 1

PEDIGREE  
ABERTO

iABCZ:  
17.29

DESTAQUE  
AVALIAÇÃO DE  
CARÇAÇA

CLIQUE  
NA IMAGEM



PARA VER O  
VÍDEO

C1269 MATA VELHA

# LEXO

RG: MATA C1269 • NASC: 15/10/2018

CRIADOR: FAZENDA MATA VELHA

JONAS BARCELO CORREA FILHO

PROPRIETARIO: BRASIF S/A ADMINISTRAÇÃO

PARTICIPAÇÕES: AGROPECUARIA XUAB LTDA ME

RAMBO DA MN (I1111)

BRADO S. MARINA (MATS 283)

— XAMANA DA JANDAIA (EE 4171)

— DOMAN (IZSN A977)

EALU MATA VELHA (MATA B3764)

— FALU I DA LUZZ (LUZZ 118)

PESO (KG)

910..00

RATIO

0.62

MARMOREIO (%)

3.53

PICANHA (MM)

14.22

AOL (CM²)

121.37

AOL / 100 KG

13.34

EGS (MM)

10.89

EGS (100KG)

1.20

	PN-ED	PD-ED	PA-ED	PS-ED	PM-EM	TMD	IPP	STAY	PE-365	AOL	ACAB	PSN	E	P	M	MAR
DEP	0.17	6.02	12.80	15.10	2.81	6.78	-18.07	48.13	0.14	3.76	1.35	36.24	2.39	2.06	3.69	-1.13
AC	84	84	76	79	35	*	28	23	64	67	56	22	72	72	72	58
DECA	6	2	1	1	1	1	1	1	5	1	2	2	1	3	1	9

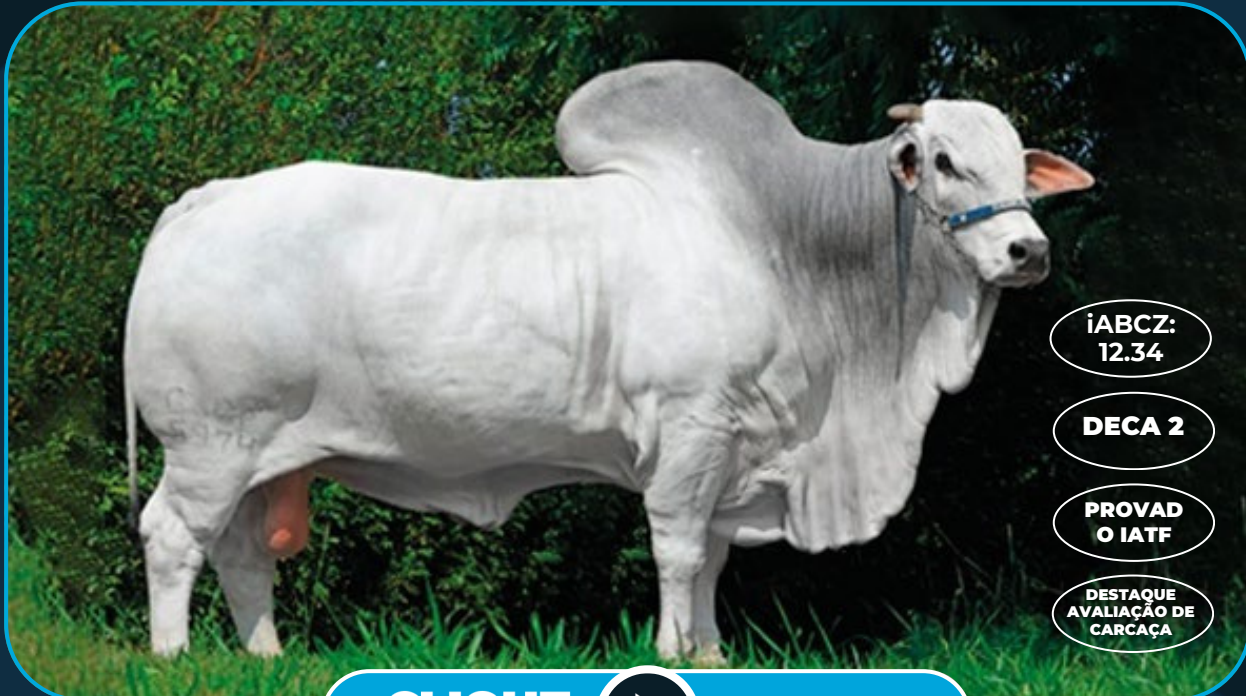

iABCZ:  
12.34

DECA 2

PROVAD  
O IATF

DESTAQUE  
AVALIAÇÃO DE  
CARÇA

**CLIQUE**  
NA IMAGEM



PARA VER O  
VÍDEO

5974 FIV DE NAV. - CSCF 5974

# MASSADA

RG: CSCF5974 • NASC: 27/08/2020

CRIADOR: AGROPECUÁRIA NAVIRAI  
DR RESALA ELIAS JUNIOR

REM VOKOLO (REM6447)  
SAIGON DE NAVIRAI (CSCC5824)  
LAGOA FIV DE NAVIRAI (CSCC3529)  
REM ARMADOR (REMC5326)  
3342 DE NAV (CSCF3342)  
2177 FIV DE NAV. (CSCF2177)(FNT50)

**PESO (KG)**

**1,050.00**

**RATIO**

**0.67**

**MARMOREIO (%)**

**4.19**

**PICANHA (MM)**

**19.87**

**AOL (CM²)**

**131.04**

**AOL / 100 KG**

**12.48**

**EGS (MM)**

**9.94**

**EGS (100KG)**

**0.95**

	PN-ED	PD-ED	PA-ED	PS-ED	PM-EM	TMD	IPP	STAY	PE-365	AOL	ACAB	PSN	E	P	M	MAR
DEP	-0.48	6.21	10.19	12.72	-1.15	4.56	-7.92	42.21	0.94	4.80	1.12	36.02	0.82	4.03	3.67	0.70
AC	40	42	41	42	34	*	27	17	37	38	32	17	39	39	39	30
DECA	1	2	2	2	8	2	4	2	1	1	2	2	4	1	1	3

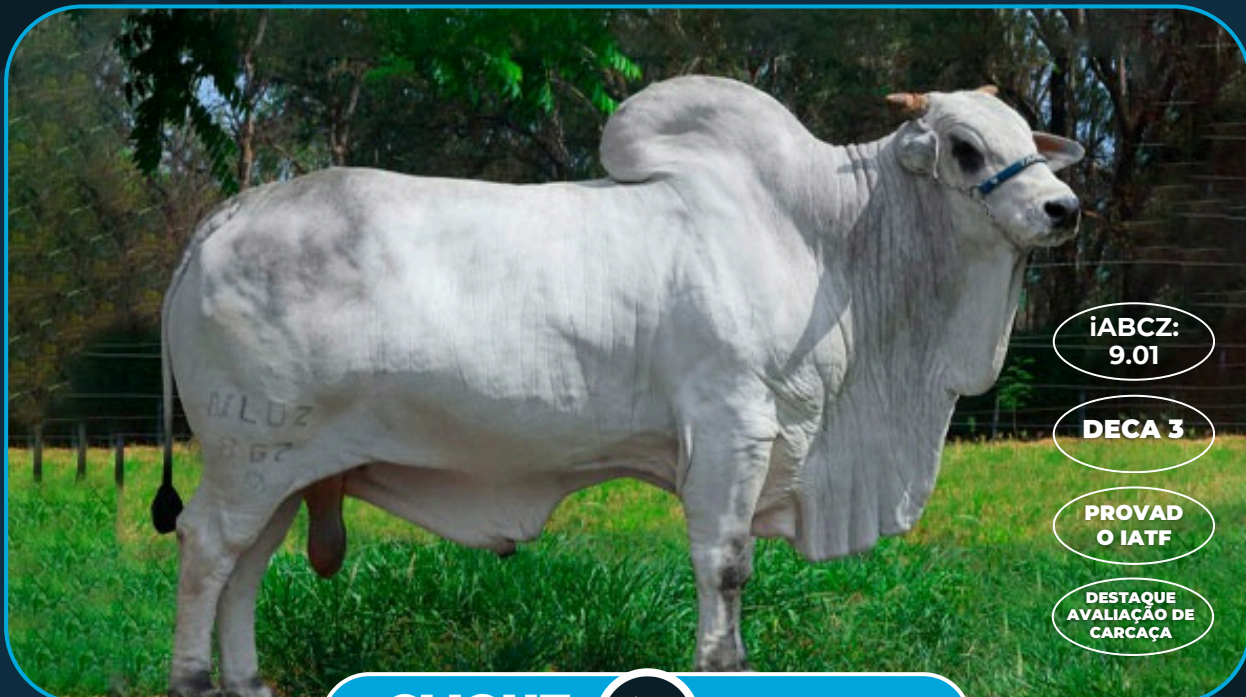

- iABCZ:  
9.01
- DECA 3
- PROVAD  
O IATF
- DESTAQUE  
AVALIAÇÃO DE  
CARÇA

**CLIQUE** NA IMAGEM PARA VER O VÍDEO

FIV - NLUZ 862

# NATO

RG: NLUZ862 • NASC: 20/08/2019

CRIADOR: AGROPECUARIA NOVA LUZ  
JOSÉ ALMEIDA ANGELO SILVA

URAPURU DA AT (AAT5889)  
CACIFE MARCA 33 (IMGT52)  
└ BITEIRA (DEZZ29)  
└ BITELO (TECO105)  
JAMILLA DA N. LUZ (NLUZ477)  
└ GODIRA (ACAF175)

**PESO (KG)**

**1,050.00**

**RATIO**

**0.62**

**MARMOREIO (%)**

**2.82**

**PICANHA (MM)**

**12.30**

**AOL (CM²)**

**123.13**

**AOL / 100 KG**

**11.73**

**EGS (MM)**

**7.57**

**EGS (100KG)**

**0.72**

	PN-ED	PD-ED	PA-ED	PS-ED	PM-EM	TMD	IPP	STAY	PE-365	AOL	ACAB	PSN	E	P	M	MAR
DEP	0.84	5.69	10.05	10.57	4.24	9.44	-8.42	37.23	0.31	0.24	-2.20	35.58	1.13	1.24	0.71	-2.99
AC	64	66	60	61	33	*	27	19	37	40	28	15	41	41	41	27
DECA	10	2	2	2	1	1	4	4	4	6	10	3	3	4	5	10

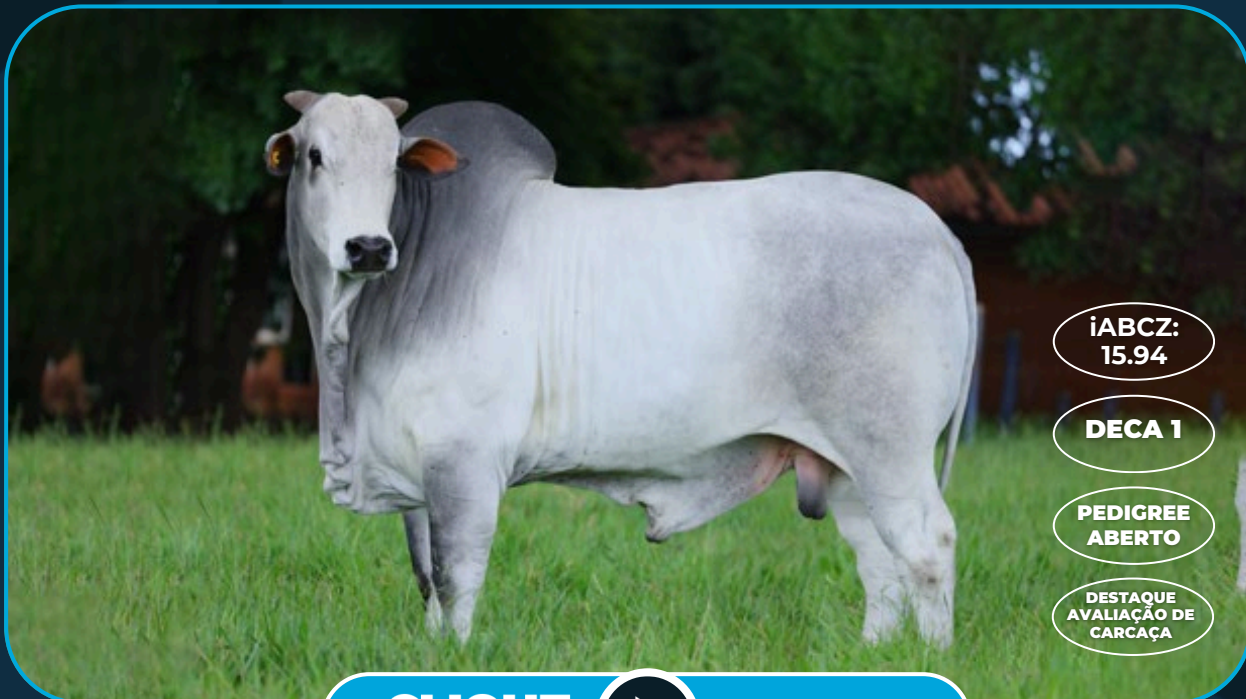

iABCZ:  
15.94

DECA 1

PEDIGREE  
ABERTO

DESTAQUE  
AVALIAÇÃO DE  
CARÇAÇA

**CLIQUE** NA IMAGEM PARA VER O VÍDEO

C4206 PADRÃO MATA

# PADRÃO

RG: MATA4206 • NASC: 18/12/2021

CRIADOR: FAZENDA MATA VELHA  
JONAS BARCELO CORREA FILHO

BACKUP  
BELGRADO DA S. NICE  
VHELA DA S. NICE  
BRADO S. MARINA  
MACIOTA MATA VELHA  
CLOE FIV MATA VELHA

PESO (KG)

640.00

RATIO

0.59

MARMOREIO (%)

3.72

PICANHA (MM)

11.78

AOL (CM<sup>2</sup>)

109.25

AOL / 100 KG

17.07

EGS (MM)

9.41

EGS (100KG)

1.47

	PN-ED	PD-ED	PA-ED	PS-ED	PM-EM	TMD	IPP	STAY	PE-365	AOL	ACAB	PSN	E	P	M	MAR
DEP	0.90	5.63	11.09	13.25	2.74	2.63	-28.66	46.62	0.73	-0.03	1.26	37.97	1.99	4.31	3.09	2.31
AC	42	42	42	44	34	*	28	20	41	37	30	22	38	38	38	29
DECA	10	2	1	2	1	4	1	1	1	6	2	2	1	1	1	1

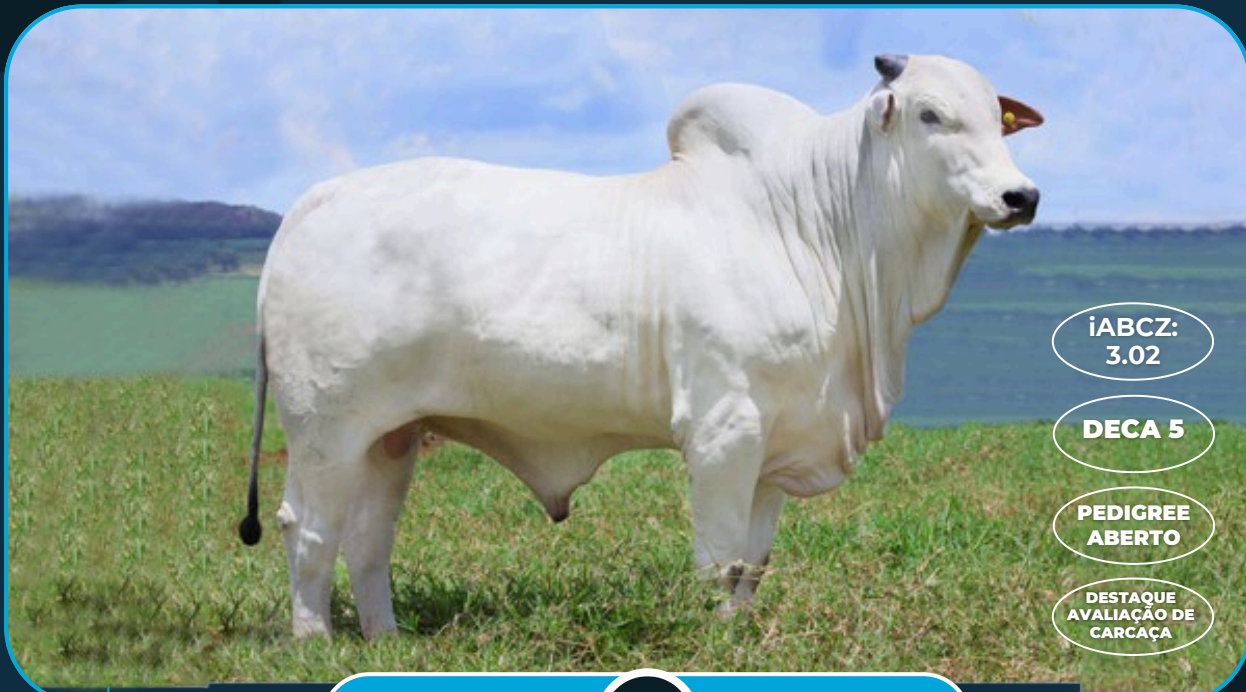

iABCZ:  
3.02

DECA 5

PEDIGREE  
ABERTO

DESTAQUE  
AVALIAÇÃO DE  
CARÇAÇA

**CLIQUE**  
NA IMAGEM **PARA VER O VÍDEO**

**MATJ 773 LEI MATA VELHA**

# PAHALA

**RG: MATJ773 • NASC: 06/10/2022**

CRIADOR: FAZENDA MATA VELHA  
JONAS BARCELO CORREA FILHO

BAHULA LEI NJOP  
ATUMALY FIV MATA VELHA  
ELEIRA TE LEI MATA VELHA  
ATULYA TE LEI MATA VELHA  
IDALGA MATA VELHA  
EVISHYA TE LEI MATA VELHA

**PESO (KG)**

**390.00**

**RATIO**

**0.53**

**MARMOREIO (%)**

**2.59**

**PICANHA (MM)**

**7.53**

**AOL (CM²)**

**72.93**

**AOL / 100 KG**

**18.70**

**EGS (MM)**

**5.18**

**EGS (100KG)**

**1.33**

	PN-ED	PD-ED	PA-ED	PS-ED	PM-EM	TMD	IPP	STAY	PE-365	AOL	ACAB	PSN	E	P	M	MAR
DEP	-0.94	-7.96	-8.29	-11.92	0.78	-1.74	-20.95	47.79	-0.23	-0.23	1.89	31.20	-4.91	-0.93	-0.99	0.26
AC	39	38	38	38	24	*	15	8	28	30	21	7	29	29	29	20
DECA	1	10	10	10	4	8	1	1	8	7	1	5	10	8	9	4

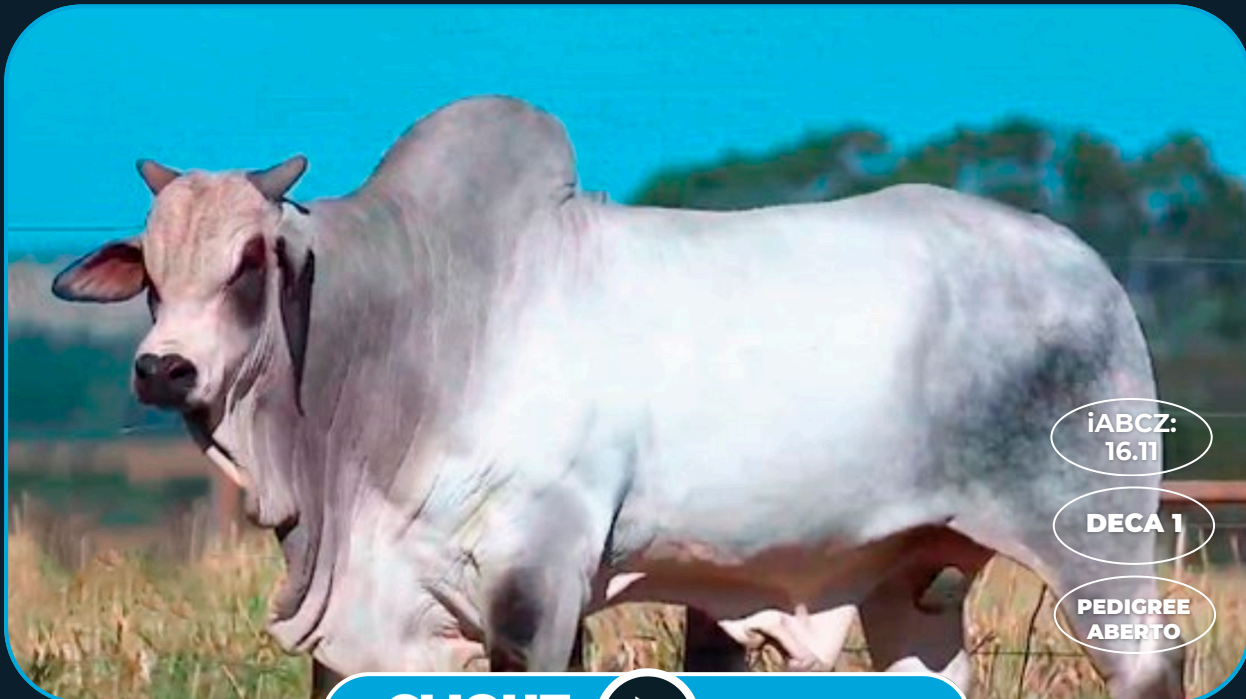

iABCZ:  
16.11

DECA 1

PEDIGREE  
ABERTO

**CLIQUE**  
NA IMAGEM  PARA VER O  
VÍDEO

PEQUIM - NLUZ 1127

# PEQUIM

**RG: NLUZ1127 • NASC: 24/08/2021**  
CRIADOR: AGROPECUARIA NOVA LUZ  
JOÃO CARLOS PASSOS | FERNANDA PASSOS  
FONTOURA

GABINETE (F1045)  
BACKUP (AAAP1653)  
└ AMAGDALA (AT499)  
└ BRADO S. MARINA (MATS283)  
└ MACUMANA S. MARINA (MATSA4709)  
└ GARUDA | TE FNT (FNT50)

	PN-ED	PD-ED	PA-ED	PS-ED	PM-EM	TMD	IPP	STAY	PE-365	AOL	ACAB	PSN	E	P	M	MAR
DEP	0.49	12.01	14.29	19.59	-1.12	4.28	-12.29	49.42	1.07	-0.01	0.16	43.97	1.02	4.81	4.84	-1.44
AC	37	47	41	45	32	*	25	13	33	35	28	15	34	34	34	26
DECA	9	1	1	1	8	2	2	1	1	6	5	1	3	1	1	10

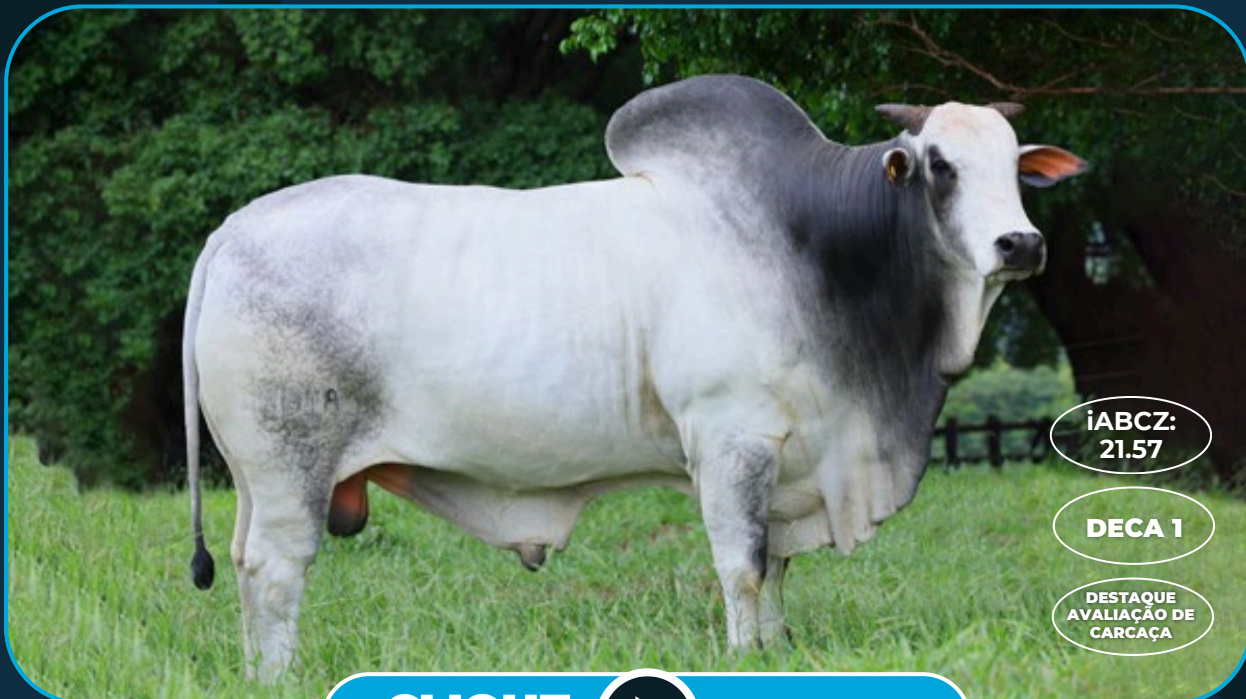

iABCZ:  
21.57

DECA 1

DESTAQUE  
AVALIAÇÃO DE  
CARÇAÇA

**CLIQUE**  
NA IMAGEM



PARA VER O  
VÍDEO

C2987 FIV J MATA VELHA

**PORSCHE**

RG: MATA2987 • NASC: 05/11/2020

CRIADOR: FAZENDA MATA VELHA  
JONAS BARCELO CORREA FILHO

REM TORIXOREU (REMC3462)  
REM ARMADOR (REMC5326)  
└ REM RONDA (REM4186)  
└ NARCISO (I3448)  
IBELINDA S MARINA (MATS8911)  
└ 97 S. MARINA (MATL97)

**PESO (KG)**

**896.00**

**RATIO**

**0.63**

**MARMOREIO (%)**

**2.45**

**PICANHA (MM)**

**8.00**

**AOL (CM²)**

**116.42**

**AOL / 100 KG**

**12.99**

**EGS (MM)**

**7.53**

**EGS (100KG)**

**0.84**

	PN-ED	PD-ED	PA-ED	PS-ED	PM-EM	TMD	IPP	STAY	PE-365	AOL	ACAB	PSN	E	P	M	MAR
DEP	1.06	15.63	18.94	23.86	-4.64	6.93	-10.02	59.76	0.67	3.79	1.28	49.07	1.91	6.21	3.44	-0.37
AC	64	56	45	47	36	*	30	25	38	40	33	23	40	40	40	33
DECA	10	1	1	1	10	1	3	1	2	1	2	1	1	1	1	7



iABCZ:  
19.97

DECA 1

DESTAQUE  
AVALIAÇÃO DE  
CARÇA

**CLIQUE**  
NA IMAGEM  PARA VER O  
VÍDEO

MATA C3981 J MATA VELHA

# PRISMA

RG: MATA C3981 • NASC: 04/11/2021

CRIADOR: FAZENDA MATA VELHA  
JONAS BARCELO CORREA FILHO

REM ARMADOR  
REM F22 FIV  
REM VOTUPORANGA  
D4685 DA MN  
JALIT J MATA VELHA  
CANHA F J MATA VELHA

PESO (KG)

**750.00**

RATIO

**0.58**

MARMOREIO (%)

**4.00**

PICANHA (MM)

**5.21**

AOL (CM<sup>2</sup>)

**126.62**

AOL / 100 KG

**16.88**

EGS (MM)

**3.76**

EGS (100KG)

**0.50**

	PN-ED	PD-ED	PA-ED	PS-ED	PM-EM	TMD	IPP	STAY	PE-365	AOL	ACAB	PSN	E	P	M	MAR
DEP	0.47	7.01	13.52	20.02	1.35	5.19	-21.60	49.47	0.59	4.13	3.24	40.74	1.50	4.40	4.07	2.21
AC	29	29	29	31	23	*	19	9	19	21	18	16	19	19	19	18
DECA	9	1	1	1	3	1	1	1	2	1	1	1	2	1	1	1



iABCZ:  
16.62

DECA 1

PEDIGREE  
ABERTO

**CLIQUE**  
NA IMAGEM



PARA VER O  
VÍDEO

MATA C4907 J MATA VELHA

# QUADRO

RG: MATA C4907 • NASC: 14/12/2022

CRIADOR: FAZENDA MATA VELHA  
JONAS BARCELLOS CORREA FILHO

2969 DE NAV.

VINCI FIV DE NAV.

3130 FIV DE NAV

APOLO SM MATA VELHA

IRAMAIA S. MARINA

THALMA MATA VELHA

PESO (KG)

**413.00**

RATIO

**0.49**

MARMOREIO (%)

**1.89**

PICANHA (MM)

**3.29**

AOL (CM<sup>2</sup>)

**71.02**

AOL / 100 KG

**17.20**

EGS (MM)

**2.59**

EGS (100KG)

**0.63**

	PN-ED	PD-ED	PA-ED	PS-ED	PM-EM	TMD	IPP	STAY	PE-365	AOL	ACAB	PSN	E	P	M	MAR
DEP	0.65	8.28	16.00	19.36	5.03	11.97	-18.71	41.95	0.18	1.20	0.35	30.32	2.19	3.25	3.22	-0.04
AC	42	39	37	40	30	*	22	14	33	35	26	13	34	34	34	25
DECA	10	1	1	1	1	1	1	3	5	3	4	5	1	1	1	6



iABCZ:  
19.59

DECA 1

DESTAQUE  
AVALIAÇÃO DE  
CARÇAÇA

**CLIQUE**  
NA IMAGEM



PARA VER O  
VÍDEO

MATA C4511 J MATA VELHA

**QUARTZO**

RG: MATA C4511 • NASC: 06/09/2022

CRIADOR: FAZENDA MATA VELHA  
JONAS BARCELLOS CORREA FILHO

TRUCK DA ALO BRASIL  
URI DE NAVIRAI

- 951 FIV DE NAVIRA
- MUKESH FIV COL
- LONUA J MATA VELHA
- HAMIA J MATA VELHA

**PESO (KG)**

**444.00**

**RATIO**

**0.50**

**MARMOREIO (%)**

**2.92**

**PICANHA (MM)**

**5.21**

**AOL (CM²)**

**93.03**

**AOL / 100 KG**

**20.95**

**EGS (MM)**

**3.29**

**EGS (100KG)**

**0.74**

	PN-ED	PD-ED	PA-ED	PS-ED	PM-EM	TMD	IPP	STAY	PE-365	AOL	ACAB	PSN	E	P	M	MAR
DEP	0.03	9.94	14.99	20.10	0.34	5.22	-16.68	49.31	1.13	2.76	2.69	47.23	1.92	4.28	4.07	-1.05
AC	42	42	42	44	33	*	27	14	36	38	31	16	39	39	39	30
DECA	4	1	1	1	5	2	2	1	1	1	1	1	1	1	1	9



**CLIQUE** NA IMAGEM  PARA VER O VÍDEO

MATA C4334 J MATA VELHA

# QUILOMBO

RG: MATA C4334 • NASC: 11/01/2022

CRIADOR: FAZENDA MATA VELHA  
JONAS BARCELLOS CORREA FILHO

REM ARMADOR  
RUSSO DA CACHOEIRAO

FCCH 242  
C8288 DA MN  
HADANTE J MATA VELHA  
DAKOTA FIV J MATA VELHA

**PESO (KG)**

**680.00**

**RATIO**

**0.68**

**MARMOREIO (%)**

**3.78**

**PICANHA (MM)**

**15.14**

**AOL (CM<sup>2</sup>)**

**117.73**

**AOL / 100 KG**

**17.31**

**EGS (MM)**

**8.99**

**EGS (100KG)**

**1.32**

	PN-ED	PD-ED	PA-ED	PS-ED	PM-EM	TMD	IPP	STAY	PE-365	AOL	ACAB	PSN	E	P	M	MAR
DEP	0.52	10.82	14.44	18.23	2.22	8.71	-12.59	53.99	0.67	3.62	2.59	36.30	2.24	3.80	2.92	1.55
AC	44	44	43	46	35	*	27	18	42	39	32	18	39	39	39	30
DECA	9	1	1	1	2	1	2	1	2	1	1	2	1	1	1	1



iABCZ:  
11.32

DECA 2

DESTAQUE  
AVALIAÇÃO DE  
CARCAÇA

PEDIGREE  
ABERTO

CLIQUE  
NA IMAGEM



PARA VER O  
VÍDEO

MATA C4726 J MATA VELHA

# QULATE

RG: MATA C4726 • NASC: 30/10/2022

CRIADOR: FAZENDA MATA VELHA  
JONAS BARCELLOS CORREA FILHO

TRUCK DA ALO BRASIL  
URI DE NAVIRAI  
└ 951 FIV DE NAVIRAI  
└ 2445 DA GREEN  
JAMBALAI J MATA VELHA  
└ BACK J FIV MATA VELHA

PESO (KG)

456.00

RATIO

0.51

MARMOREIO (%)

4.53

PICANHA (MM)

9.41

AOL (CM<sup>2</sup>)

80.47

AOL / 100 KG

17.65

EGS (MM)

4.71

EGS (100KG)

1.03

	PN-ED	PD-ED	PA-ED	PS-ED	PM-EM	TMD	IPP	STAY	PE-365	AOL	ACAB	PSN	E	P	M	MAR
DEP	0.47	5.98	5.55	5.97	-0.63	3.73	-7.03	49.98	0.75	-0.26	1.60	34.62	-0.44	4.30	3.73	1.47
AC	42	42	41	43	33	*	27	13	35	37	30	16	36	36	36	29
DECA	9	2	4	4	7	3	4	1	1	7	1	3	8	1	1	1



iABCZ:  
-6.81

DECA 9

FV5

**CLIQUE**  
NA IMAGEM



PARA VER O  
VÍDEO

HLA392 FIV DA HLA

**SUBLIME**

RG: HLA 392 • NASC: 08/12/2023

CRIADOR: FAZENDA CARAMBOLA  
LINO ALEXANDRE VIEIRA ORTIZ

VUBACAN  
DRUSO DA CA

PAO DE LO DA CA  
JULIETA FIV GC DA SL  
MATRIZ DA STA  
AMORAMARCA CF

**PESO (KG)**

**554.00**

**RATIO**

**0.60**

**MARMOREIO (%)**

**2.28**

**PICANHA (MM)**

**8.05**

**AOL (CM²)**

**102.85**

**AOL / 100 KG**

**18.57**

**EGS (MM)**

**4.25**

**EGS (100KG)**

**0.77**

	PN-ED	PD-ED	PA-ED	PS-ED	PM-EM	TMD	IPP	STAY	PE-365	AOL	ACAB	PSN	E	P	M	MAR
DEP	-0,54	-6,05	-7,06	-11,38	-1,05	*	-4,93	29,36	-0,269	-0,652	-0,189	27,55	-0,980	0,004	0,075	0,52
AC	19	20	20	20	15	*	14	7	14	11	60	2	9	9	9	3
DECA	1	10	10	10	8	*	5	8	9	8	60	7	9	9	9	3



iABCZ:  
17.6

DECA 1

PEDIGREE  
ABERTO

DESTAQUE  
AVALIAÇÃO DE  
CARÇAÇA

**CLIQUE**  
NA IMAGEM



PARA VER O  
VÍDEO

**MATS B4397 S. MARINA**

# RADAR

**RG: MATSB4397 · NASC: 06/07/2023**

CRIADOR: FAZENDA MATA VELHA  
JONAS BARCELLOS CORREA FILHO

MACEGAL DO IZ  
QUEDHAR FIV G. SALES  
└ LORANE S. GALES  
└ LUXO S. MARINA  
└ TAIPOFA S. MARINA  
└ OSHALISCA S. MARINA

**PESO (KG)**

**449.00**

**RATIO**

**0.50**

**MARMOREIO (%)**

**2.79**

**PICANHA (MM)**

**5.68**

**AOL (CM²)**

**86.22**

**AOL / 100 KG**

**18.20**

**EGS (MM)**

**2.82**

**EGS (100KG)**

**0.63**

	PN-ED	PD-ED	PA-ED	PS-ED	PM-EM	TMD	IPP	STAY	PE-365	AOL	ACAB	PSN	E	P	M	MAR
DEP	0.26	8.17	13.10	15.61	1.94	7.62	-18.83	52.38	0.27	1.39	0.27	34.37	2.42	7.29	6.30	-0.34
AC	41	40	38	41	29	*	22	13	33	36	29	13	36	36	36	27
DECA	7	1	1	1	2	1	1	1	4	3	5	3	1	1	1	7



iABCZ:  
14.24

DECA 1

DESTAQUE  
EXPOGENÉTICA

PEDIGREE  
ABERTO

DESTAQUE  
AVALIAÇÃO DE  
CARÇAÇA

**CLIQUE** NA IMAGEM  PARA VER O VÍDEO

**MATA C5561 MATA VELHA RARO**

**RARO**

**RG: MATA C5561 • NASC: 29/11/2023**

CRIADOR: FAZENDA MATA VELHA  
JONAS BARCELLOS CORREA FILHO

NAVIRAI 13939-14  
NAVIRAI VICKING  
LORANE S. GALES  
2445 DA GREN.  
NAVIRAI 15500-16  
CAAPORA FIV MATA VELHA

**PESO (KG)**

**303.00**

**RATIO**

**0.59**

**MARMOREIO (%)**

**2.37**

**PICANHA (MM)**

**8.25**

**AOL (CM²)**

**75.44**

**AOL / 100 KG**

**24.90**

**EGS (MM)**

**5.20**

**EGS (100KG)**

**1.72**

	PN-ED	PD-ED	PA-ED	PS-ED	PM-EM	TMD	IPP	STAY	PE-365	AOL	ACAB	PSN	E	P	M	MAR
DEP	1.48	12.16	18.38	19.98	3.55	6.27	-12.88	35.90	-0.14	1.97	0.18	40.54	1.93	4.42	3.69	-0.61
AC	42	40	38	39	28	*	21	14	34	35	28	13	44	44	44	27
DECA	10	1	1	1	1	1	2	5	8	2	5	1	1	1	1	8



**CLIQUE** NA IMAGEM  PARA VER O VÍDEO

**MATA C5536 MATA VELHA**

# REFLEXO

**RG: MATAC5536 • NASC: 17/11/2023**

CRIADOR: FAZENDA MATA VELHA  
JONAS BARCELLOS CORREA FILHO

D4685 DA MN  
1789 FIV DA EAD  
6823 FIV DA EAO  
DOLMAN  
EALU MATA VELHA  
FALU I DA LUZZ

	PN-ED	PD-ED	PA-ED	PS-ED	PM-EM	TMD	IPP	STAY	PE-365	AOL	ACAB	PSN	E	P	M	MAR
DEP	0.52	6.88	10.50	10.83	0.40	8.91	-8.26	47.74	1.19	2.81	2.67	40.06	0.91	2.68	4.76	0.58
AC	42	41	38	40	29	*	21	15	21	36	30	14	44	44	44	29
DECA	9	2	2	2	5	1	4	1	1	1	1	1	4	2	1	3



iABCZ:  
29.04

DECA 1

DESTAQUE  
AVALIAÇÃO  
DE CARÇAÇA

CLIQUE  
NA IMAGEM



PARA VER O  
VÍDEO

MATSB4395 S. MARINA

REGENTE

RG: MATSB4395 • NASC: 04/07/2023

CRIADOR: FAZENDA MATA VELHA  
JONAS BARCELLOS CORREA FILHO

REM ESPIAO007  
REM HERMOSO FIV GENÉTICA ADITIVA

REM VOTUPORANCA  
HALUX S. MARINA  
B2701 S. MARINA  
PAPADELA S. MARINA

PESO (KG)

487.00

RATIO

0.49

MARMOREIO (%)

2.78

PICANHA (MM)

8.55

AOL (CM<sup>2</sup>)

88.49

AOL / 100 KG

18.17

EGS (MM)

5.18

EGS (100KG)

1.06

	PN-ED	PD-ED	PA-ED	PS-ED	PM-EM	TMD	IPP	STAY	PE-365	AOL	ACAB	PSN	E	P	M	MAR
DEP	-0.41	9.75	15.69	21.69	1.99	6.54	-26.95	62.89	1.68	3.27	5.34	46.67	-0.51	3.32	2.16	1.22
AC	42	42	40	43	34	*	28	15	36	38	32	17	38	38	38	31
DECA	1	1	1	1	2	1	1	1	1	1	1	1	8	1	2	1



iABCZ:  
30.79

DECA 1

DESTAQUE  
AVALIAÇÃO  
DE CARÇAÇA

**CLIQUE**  
NA IMAGEM



PARA VER O  
VÍDEO

**MATSB4398 S. MARINA**

**REI**

**RG: MATSB4398 • NASC: 06/07/2023**

CRIADOR: FAZENDA MATA VELHA  
JONAS BARCELLOS CORREA FILHO

REM ESPIAO007  
REM HERMOSO FIV GENÉTICA ADITIVA  
— REM VOTUPORANCA  
— RUSSO DA CACHOEIRAO  
**B3290 S. MARINA**  
— QYEVREURA S. MARINA

**PESO (KG)**

**540.00**

**RATIO**

**0.50**

**MARMOREIO (%)**

**3.24**

**PICANHA (MM)**

**8.47**

**AOL (CM²)**

**99.64**

**AOL / 100 KG**

**18.45**

**EGS (MM)**

**5.18**

**EGS (100KG)**

**0.96**

	PN-ED	PD-ED	PA-ED	PS-ED	PM-EM	TMD	IPP	STAY	PE-365	AOL	ACAB	PSN	E	P	M	MAR
DEP	1.16	19.16	31.75	39.87	1.26	11.89	-31.37	44.23	2.02	6.03	3.79	49.53	3.00	4.81	5.26	2.79
AC	43	43	41	44	34	*	28	16	37	39	32	17	38	38	38	31
DECA	10	1	1	1	3	1	1	2	1	1	1	1	1	1	1	1



**CLIQUE** NA IMAGEM  PARA VER O **VÍDEO**

**MATSB4455 S. MARINA**

# RIGOR

**RG: MATSB4455 • NASC: 28/07/2023**

CRIADOR: FAZENDA MATA VELHA  
JONAS BARCELLOS CORREA FILHO

QUARUP BONS  
ESTORIL MAT.  
 BARAVAH MAT  
 LANDAU DA DI GENIO  
 MARUTA MATA VELHA  
 GALALITE MATA VELHA

**PESO (KG)**

**584.00**

**RATIO**

**0.59**

**MARMOREIO (%)**

**2.09**

**PICANHA (MM)**

**5.65**

**AOL (CM²)**

**108.36**

**AOL / 100 KG**

**18.55**

**EGS (MM)**

**2.82**

**EGS (100KG)**

**0.48**

	PN-ED	PD-ED	PA-ED	PS-ED	PM-EM	TMD	IPP	STAY	PE-365	AOL	ACAB	PSN	E	P	M	MAR
DEP	0.90	10.36	14.18	21.13	-0.15	4.71	-22.69	43.11	0.91	4.10	-1.56	36.81	3.27	3.01	5.38	0.17
AC	40	40	39	41	33	*	27	15	37	38	32	16	39	39	39	30
DECA	10	1	1	1	6	2	1	2	1	1	10	2	1	2	1	5



CATÁLOGO  
**SYNETICS**  
**BRASIL**  
EDIÇÃO ZEBU

CATÁLOGO VIRTUAL

Dados atualizados em 11/2025  
e obtidos pelo PMGZ

