



CATÁLOGO
SYNETICS
BRASIL

EDIÇÃO EUROPEU

CATÁLOGO VIRTUAL





Índice

- | | | | |
|-----------|------------------------------|-----------|-----------------------|
| 03 | Quem somos | 22 | SUPER STAR (ANGUS) |
| 04 | Sobre a diversidade genética | 23 | SUPREMO (ANGUS) |
| 05 | COLOSSO (ANGUS) | 24 | TAISON (ANGUS) |
| 06 | DELEGADO (ANGUS) | 25 | TROVÃO (ANGUS) |
| 07 | DOM JUAN (ANGUS) | 26 | VERMUTH (ANGUS) |
| 08 | ENCANTADO (ANGUS) | 27 | VAZUVIO (ANGUS) |
| 09 | ENIGMA (ANGUS) | 28 | VINGADOR (ANGUS) |
| 10 | FAVACHO (ANGUS) | 29 | NADAL (RED ANGUS) |
| 11 | GRANITO (ANGUS) | 30 | OASIS (RED ANGUS) |
| 12 | HEMISFÉRIO (ANGUS) | 31 | SOBERANO (RED ANGUS) |
| 13 | HOMERUN (ANGUS) | 32 | ALMA NEGRA (BRANGUS) |
| 14 | HOMELAND (ANGUS) | 33 | NOCHERO (BRANGUS) |
| 15 | IMPÉRIO (ANGUS) | 34 | MAESTRO (BRAFORO) |
| 16 | INCRÍVEL (ANGUS) | 35 | ODRISCOL P (CHAROLÊS) |
| 17 | MAXIMUS (ANGUS) | 36 | OBISPO PP (CHAROLÊS) |
| 18 | PATRIOTA (ANGUS) | 37 | OFCROSS PP (CHAROLÊS) |
| 19 | PRESTÍGIO (ANGUS) | 38 | SILVER PPX (CHAROLÊS) |
| 20 | RUFUS (ANGUS) | 39 | TOPAS DETENTO 35 |
| 21 | SUCESSO (ANGUS) | | |

Quem somos

A SYNETICS é resultado da fusão entre EVOLUTION (França) e MASTER-RIND (Alemanha), é a maior empresa de reprodução animal da Europa.



UALC

AURIVA
UNIVERSITÉ NOUVELLE GÉNÉRATION

BGS
BRUNEL UNIVERSITY
JERSEY

Capgenes

CHAROLAIS
UNIVERS



innOval

A SYNETICS chega ao Brasil com o conceito "The Perfect Fit", que significa "o ajuste perfeito" para o seu rebanho, oferecendo uma ampla diversidade de raças e animais de alto potencial produtivo e reprodutivo.

Nosso objetivo é usar nossa experiência para apoiar uma produção sustentável e rentável.

+37.000,00
fazendas

+8 milhões
de doses

+80
países

Sobre a diversidade genética

Nosso portfólio é pensado para atender às necessidades do mercado Brasileiro, carregando anos de pesquisa e melhoramento genético que, agora, estão à disposição do seu rebanho.



Palavras do Diretor

Com enorme satisfação, apresentamos o primeiro Catálogo Zebu da SYNETICS Brasil. Este catálogo representa um marco para nossa equipe e uma oportunidade para elevar a qualidade e a produtividade dos rebanhos nacionais. Trazemos uma seleção de genética altamente qualificada, adaptada ao mercado Brasileiro, que une tradição e inovação.

Convidamos você, produtor, a explorar cada detalhe e descobrir como as soluções da SYNETICS Brasil podem ser o ajuste perfeito para o seu rebanho.

Rodrigo Fiorani | SYNETICS Brasil



ABERDEEN ANGUS



CLIQUE
NA IMAGEM



PARA VER O
VÍDEO

COLOSSO

FSL 4056

Registro: | Nascimento: 08/07/2023

Criador: FSL ANGUS ITU

Proprietário: FSL ANGUS ITU

ULTRASSONOGRAFIA DGT

RGD	PESO	AOL	AOL/100kg	RATIO	MAR	EGS	EGS/100kg	PICANHA
FSL 4056	590,00	80,81	13,70	0,48	2,77	4,71	0,80	5,65

AVALIAÇÕES À DESMAMA

	PN	GND	GNDm	C	P	M	T
DEP	0.34	6.61	-0.82	0.16	0.08	0.14	0.18
AC	0.44	0.44	0.18	0.44	0.49	0.49	0.49
%	60	35	80	54	70	52	28

AVALIAÇÕES AO SOBREANO

	GDS	GNS	C	P	M	T	PE
DEP	4.82	11.43	0.16	0.04	0.14	0.2	0.54
AC	0.44		0.44	0.49	0.49	0.49	0.45
%	44	42	60	80	61	30	46

AVALIAÇÕES DE CARÇA POR ULTRASSONOGRAFIA

	AOL	EGS	EP8	GIM
DEP	1.17	0.11	0.14	0.21
AC	0.44	0.49	0.46	0.44
%	52	35	40	17

AVALIAÇÕES DE ADAPTAÇÃO

	PmD	PmS	CC
DEP	0.01	-0.03	-0.06
AC	0.44	0.44	0.09
%	68	55	30

ÍNDICE DESMAMA

ÍNDICE	12.95
%	41
Filhos Av.	0

ÍNDICE FINAL

ÍNDICE	12.46
%	47
Filhos Av.	0

ÍNDICE BIOECONÔMICO

ÍNDICE	R\$58.81
%	46
Filhos Av.	0

ÍNDICE ADAPTAÇÃO

ÍNDICE	4
%	53
Filhos Av.	0

ABERDEEN ANGUS



CLIQUE
NA IMAGEM



PARA VER O
VÍDEO

DELEGADO
FSL 3326

Registro: | Nascimento: 15/07/2020
Criador: FSL ANGUS ITU
Proprietário: FSL ANGUS ITU

| CONNEALY PRODUCT 568
| CONNEALY FINAL PRODUCT
| EBONISTA OF CONANGA 471
| SAV 004 RADAR 6537
| FSL 1069 IMPERATRIZ
| TRÊS MARIAS 7134 VRD 6140 T/E

AVALIAÇÃO DE CARÇA E GENÉTICA

NÚMERO	PESO (kg)	AOL(cm ²)	AOL/100kg	RATIO	MARM. (%)	EGS(mm)	EGS/100kg	PICANHA (mm)
3326	969	146.57	15.13	0.66	2.74	3.76	0.39	4.74

AVALIAÇÕES À DESMAMA

	PN	GND	GNDm	C	P	M	T
DEP	0.91	9.21	2.08	0.3	0.15	0.25	0.35
AC	0.47	0.48	0.18	0.51	0.46	0.46	0.47
%	89	14	8	10	42	13	4

ÍNDICE DESMAMA

ÍNDICE %	20.9
Filhos	12
Av.	0

AVALIAÇÕES AO SOBREANO

	GDS	GNS	C	P	M	T	PE
DEP	12.15	21.36	0.34	0.15	0.22	0.36	0.07
AC	0.51		0.51	0.46	0.46	0.47	0.54
%	4	7	10	45	32	6	77

ÍNDICE FINAL

ÍNDICE %	24.01
Filhos	8
Av.	0

AVALIAÇÕES DE CARÇA POR ULTRASSONOGRÁFIA

	AOL	EGS	EP8	GIM
DEP	2.45	0.03	0.05	-0.22
AC	0.47	0.51	0.49	0.47
%	21	57	56	98

ÍNDICE BIOECONÔMICO

ÍNDICE %	R\$ 108.61
Filhos	11
Av.	0

AVALIAÇÕES DE ADAPTAÇÃO

	PmD	PmS	CC
DEP	0.0	0.04	0.0
AC	0.51	0.5	0.13
%	63	79	56

ÍNDICE ADAPTAÇÃO

ÍNDICE %	-2
Filhos	76
Av.	0

TOP INDICADORES PROMEBIO

- 4% Área de olho lombo
- 12% Tamanho a desmama
- 16% Tamanho ao sobreano
- 17% Musculatura à desmama
- 16% Conformação à desmama
- 13% Índice final
- 18% Conformação ao sobreano
- 31% Musculatura ao sobreano
- 22% Ganho de peso do nasc. à desmama
- 12% Ganho de peso do nasc. ao sobreano
- 6% Ganho de peso da desmama ao sobreano
- 11% (\$ 70,97) Índice bioeconômico de carça
- 2% Ganho de peso do nasc.à desmama materno
- 19% Índice desmama

TOP INDICADORES ZOETIS | HD 50K

- 3% Peso à idade adulta
- 4% Peso à desmama
- 8% Peso ao sobreano
- 18% Peso de carça
- 11% Área de olho de lombo
- 30% Altura ao sobreano
- 31% Circunferência escrotal

ABERDEEN ANGUS

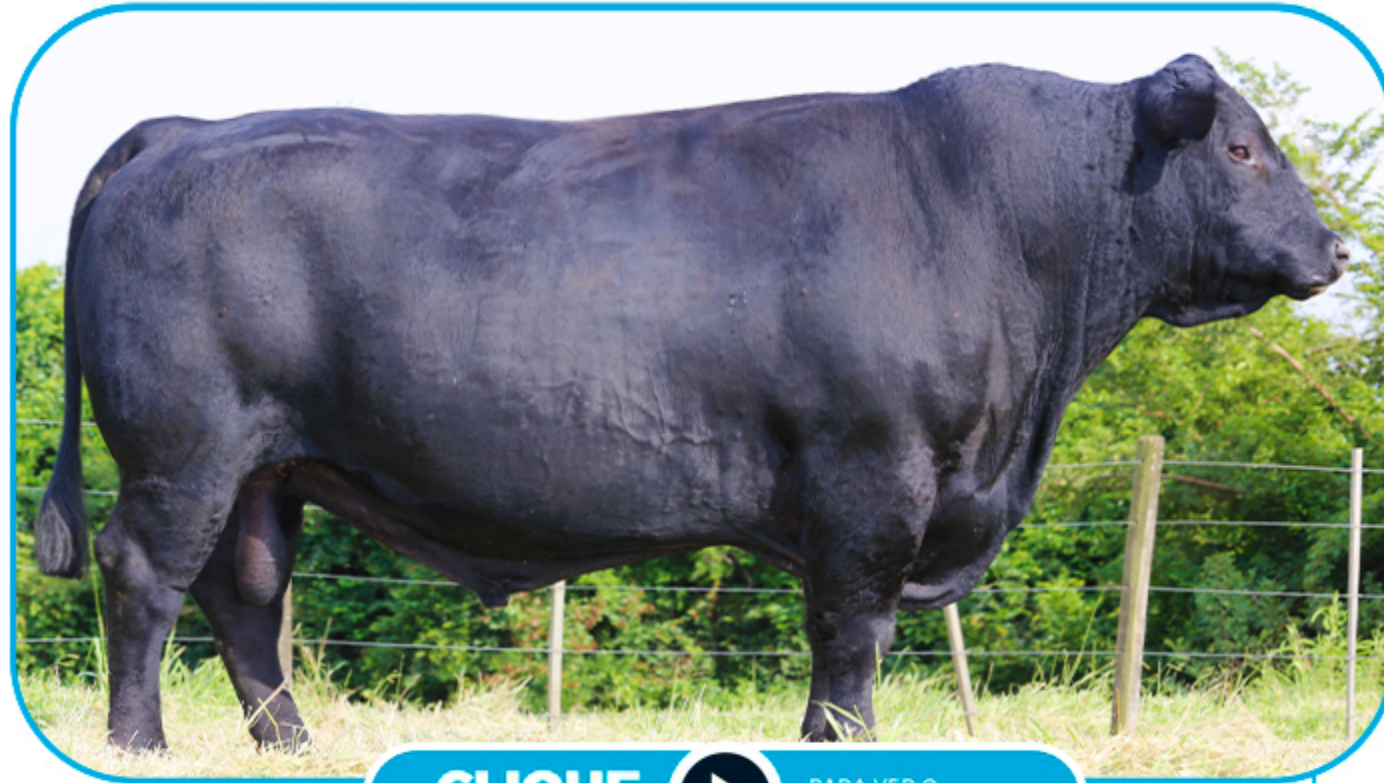

CLIQUE
NA IMAGEM



PARA VER O
VÍDEO

DON JUAN
FSL 3662

Registro: FSL 3662 | Tatuagem: 3662
Nascimento: 06/08/2021
Criador: FSL ANGUS ITU
Proprietário: FSL ANGUS ITU

QUAKER HILL MANNING 4EX9
EWA PEYTON 642
E W A 444 OF 968
SAV PIONEER 7301
PWM TRACY 2199
S A V PRISCILLA 3269

AVALIAÇÃO

PESO (KG)	CE (cm)	AOL	EGS	EPB	MARM.
746	41	80.1	3.22	2.30	02.81

AVALIAÇÕES À DESMAMA

	PN	GND	GNDm	C	P	M	T
DEP	0.35	18.2	1.75	0.33	0.28	0.12	0.53
AC	0.49	0.49	0.19	0.53	0.48	0.48	0.48
%	61	1	12	6	12	55	1

ÍNDICE DESMAMA

ÍNDICE %	36.42
Filhos	1
Av.	0

AVALIAÇÕES AO SOBREANO

	GDS	GNS	C	P	M	T	PE
DEP	15.9	34.1	0.39	0.24	0.14	0.55	1.1
AC	0.52		0.52	0.47	0.47	0.48	0.55
%	1	1	5	20	57	1	11

ÍNDICE FINAL

ÍNDICE %	36.93
Filhos	1
Av.	0

AVALIAÇÕES DE CARÇAÇA POR ULTRASSONOGRAFIA

	AOL	EGS	EPB	GIM
DEP	2.92	0.04	-0.11	0.25
AC	0.48	0.52	0.5	0.48
%	13	55	79	11

ÍNDICE BIOECONÔMICO

ÍNDICE %	R\$ 143,88
Filhos	3
Av.	0

AVALIAÇÕES DE ADAPTAÇÃO

	PmD	PmS	CC
DEP	-0.28	-0.26	-0.01
AC	0.52	0.52	0.1
%	1	1	18

ÍNDICE ADAPTAÇÃO

ÍNDICE %	28
Filhos	1
Av.	0

TOP INDICADORES PROMEBÓ

4% CONFORMAÇÃO À DESMAMA	4% PRECOCIDADE À DESMAMA	5% CONFORMAÇÃO AO SOBREANO	6% GORDURA INTRAMUSCULAR
6% ÁREA DE OLHO DE LOMBO	7% GANHO DE PESO DO NASC. À DESM. MAT.	10% PERÍMETRO ESCROTAL	12% PRECOCIDADE AO SOBREANO
17% ESPESSURA DE GORDURA SUBCUTÂNEA	33% MUSCULATURA À DESMAMA	1% ÍNDICE DESMAMA	1% GANHO DE PESO DA DESM. AO SOBREANO
1% ÍNDICE ADAPTAÇÃO	1% ÍNDICE FINAL	1% PELAME AO SOBREANO	1% PELAME À DESMAMA
1% GANHO DE PESO DO NASC. À DESMAMA	2% (R\$ 147,63) ÍNDICE BIOEC. DE CARÇAÇA	1% GANHO DE PESO DO NASC. AO SOBREANO	1% TAMANHO À DESMAMA
1% TAMANHO AO SOBREANO			

TOP INDICADORES ZOETIS | HD 50K

12% ÍNDICE ECON. PARA CONFINAMENTO	19% FACILIDADE DE PARTO DIRETA	30% MARMOREIO	33% FACILIDADE DE PARTO PATERNA
3% PESO AO SOBREANO	88% ESPESSURA DE GORDURA	2% PESO À DESMAMA	2% HABILIDADE MATERNA
7% PESO DE CARÇAÇA	8% ÁREA DE OLHO DE LOMBO		

ABERDEEN ANGUS



CLIQUE
NA IMAGEM



PARA VER O
VÍDEO

ENCANTADO

FSL 1442

Registro: HBB 0162790 | Tatuagem: 1442
Nascimento: 20/09/2012
Criador: FSL ANGUS ITU
Proprietário: FSL ANGUS ITU

TM 8561 SALVAJE 7630

SAV NET WORTH 4200
TM 8561 SALVAJE 7630
TM 7630 ZORZAL 574
TM 6661 MANDRAKE 4462
TM 7516 MAGA 6988 TE
TM 6988 PAMPEANA 6090

Touro que, tanto na linha materna como paterna, a principal característica dos seus filhos é a carcaça musculosa. **Isso se comprova nos resultados genômicos.** É irmão materno de Siroco, Campeão Terneiro Palermo 2009 e 3º Melhor Macho Palermo 2010. **Muito indicado para produção de bezerras desmamado**, para produção de superprecoce e venda de carne de qualidade.

CDP		
205 DIAS	365 DIAS	550 DIAS
344 KG	467 KG	611 KG

AVALIAÇÕES À DESMAMA

	PN	GND	GNDm	C	P	M	T
DEP	-	-1.03	-0.04	0.05	-0.05	-0.01	0.06
AC	-	0.13	0.05	0.1	0.11	0.09	0.12
%	-	91	59	78	91	88	61

ÍNDICE DESMAMA

ÍNDICE %	-2.08
Filhos	89
Av.	5

AVALIAÇÕES AO SOBREANO

	GDS	GNS	C	P	M	T	PE
DEP	0.09	-0.95	0.04	-0.08	-0.01	0.07	0.1
AC	0.06		0.08	0.09	0.08	0.1	0.11
%	81	89	82	94	90	59	70

ÍNDICE FINAL

ÍNDICE %	-0.95
Filhos	89
Av.	3

AVALIAÇÕES DE CARÇA POR ULTRASSONOGRAFIA

	AOL	EGS	EP8	GIM
DEP	-	-	-	-
AC	-	-	-	-
%	-	-	-	-

ÍNDICE BIOECONÔMICO

ÍNDICE %	-
Filhos	-
Av.	-

AVALIAÇÕES DE ADAPTAÇÃO

	PmD	PmS	CC
DEP	0,1	0,11	-
AC	0,12	0,11	-
%	91	90	-

ÍNDICE ADAPTAÇÃO

ÍNDICE %	-
Filhos	-
Av.	-

TOP INDICADORES ZOETIS | HD 50K

5% Peso à desmama

7% Peso de carcaça

9% Peso ao sobreano

13% Área de olho de lombo

@synetics_br

(67) 8126-9263

S
SYNETICS
BRASIL

ABERDEEN ANGUS



HOMOZIGOTO

CLIQUE
NA IMAGEM



PARA VER O
VÍDEO

ENIGMA

FSL 3897

Registro: FSL 3897 | Tatuagem: 3897
Nascimento: 25/07/2022
Criador: FSL ANGUS ITU
Proprietário: FSL ANGUS ITU

QUAKER HILL MANNING 4EX9
EWA PEYTON 642
E W A 444 OF 968 PROGRESS
SAV PIONEER 7301
PWM THAIS 2190 BLK MAY
BLACKAP MAY 2667

LAUDO DE CARÇA - DGT AVALIAÇÃO DE CARÇA E QUALIDADE DE CARNE

PESO (KG)	CE (cm)	AOL	EGS	EP8	MARM.
690	40	74.2	2.30	2.80	3.37

NÚMERO	PESO (kg)	AOL(cm²)	AOL/100kg	RATIO	MARM. (%)	EGS(mm)	EGS/100kg	PICANHA (mm)
3426	951	112.83	11.86	0.56	4.13	10.35	1.09	21.05

AVALIAÇÕES À DESMAMA

	PN	GND	GNDm	C	P	M	T
DEP	0.54	14.63	1.1	0.32	0.28	0.25	0.36
AC	0.48	0.48	0.19	0.52	0.47	0.47	0.47
%	73	2	26	7	12	13	4

ÍNDICE DESMAMA

ÍNDICE %	30.26
Filhos	2
Av.	0

AVALIAÇÕES AO SOBREANO

	GDS	GNS	C	P	M	T	PE
DEP	16.11	30.74	0.36	0.27	0.32	0.34	0.78
AC	0.51		0.52	0.47	0.47	0.47	0.54
%	1	1	8	14	10	7	26

ÍNDICE FINAL

ÍNDICE %	33.28
Filhos	1
Av.	0

AVALIAÇÕES DE CARÇA POR ULTRASSONOGRAFIA

	AOL	EGS	EP8	GIM
DEP	2.17	0.09	-0.14	0.2
AC	0.47	0.51	0.49	0.47
%	26	39	83	18

ÍNDICE BIOECONÔMICO

ÍNDICE %	R\$ 132,55
Filhos	4
Av.	0

AVALIAÇÕES DE ADAPTAÇÃO

	PmD	PmS	CC
DEP	-0.18	-0.18	-0.12
AC	0.51	0.51	0.06
%	5	7	14

ÍNDICE ADAPTAÇÃO

ÍNDICE %	22
Filhos	4
Av.	0

TOP INDICADORES PROMEBIO

- 1% GANHO DE PESO AO NASCIMENTO
- 1% GANHO DE PESO DA DESM. AO SOBREANO
- 2% GANHO DE PESO DO NASC. À DESM. DIRETO
- 5% ÍNDICE DESMAMA
- 2% ÍNDICE FINAL TOP
- 3% ÍNDICE ADAPTAÇÃO
- 4% ÍNDICE BIOECONÔMICO DE CARÇA
- 11% PRECOCIDADE AO SOBREANO
- 5% PELAME À DESMAMA
- 11% RESISTÊNCIA AO CARRAPATO
- 14% GORDURA INTRAMUSCULAR
- 17% ÁREA DE OLHO DE LOMBO
- 5% TAMANHO À DESMAMA
- 6% PELAME AO SOBREANO
- 9% CONFORMAÇÃO À DESMAMA
- 9% MUSCULATURA À DESMAMA
- 9% TAMANHO AO SOBREANO
- 9% PRECOCIDADE À DESMAMA

TOP INDICADORES ZOETIS | HD 50K

- 14% ÁREA DE OLHO DE LOMBO
- 15% MACIEZ
- 22% PESO À IDADE ADULTA
- 27% INGESTÃO DE MATÉRIA SECA
- 30% ALTURA AO SOBREANO
- 14% HABILIDADE MATERNA
- 22% PESO AO NASCIMENTO
- 27% CONSUMO ALIMENTAR RESIDUAL
- 88% ESPESSURA DE GORDURA

ABERDEEN ANGUS



CLIQUE
NA IMAGEM



PARA VER O
VÍDEO

FAVACHO
FSL 3426

Registro: | Nascimento: 04/08/2020
Criador: FSL ANGUS ITU
Proprietário: FSL ANGUS ITU

CONNEALY PRODUCT 568
CONNEALY FINAL PRODUCT
EBONISTA OF CONANGA 471
SAV HEAVY HITTER 6347
FSL 1553 HEAVY HITTER TM7258 TEI
TRÊS MARIAS 7258 CAIPIRINHA TE

AVALIAÇÃO DE CARÇAÇA E GENÉTICA

NÚMERO	PESO (kg)	AOL(cm ²)	AOL/100kg	RATIO	MARM. (%)	EGS(mm)	EGS/100kg	PICANHA (mm)
3426	951	112.83	11.86	0.56	4,13	10.35	1.09	21.05

AVALIAÇÕES À DESMAMA

	PN	GND	GNDm	C	P	M	T
DEP	0.56	6.48	-0.58	0.21	0.04	0.1	0.31
AC	0.48	0.49	0.19	0.52	0.47	0.47	0.48
%	74	33	73	30	77	65	7

ÍNDICE DESMAMA

ÍNDICE %	14.28
Filhos	31
Av.	0

AVALIAÇÕES AO SOBREANO

	GDS	GNS	C	P	M	T	PE
DEP	7.92	14.4	0.27	0.05	0.08	0.31	0.49
AC	0.52		0.52	0.47	0.47	0.48	0.55
%	17	25	24	76	75	11	48

ÍNDICE FINAL

ÍNDICE %	17.06
Filhos	25
Av.	0

AVALIAÇÕES DE CARÇAÇA POR ULTRASSONOGRAFIA

	AOL	EGS	EPB	GIM
DEP	0.47	0.2	0.59	0.02
AC	0.48	0.52	0.5	0.48
%	67	15	3	58

ÍNDICE BIOECONÔMICO

ÍNDICE %	R\$ 95,70
Filhos	17
Av.	0

AVALIAÇÕES DE ADAPTAÇÃO

	PmD	PmS	CC
DEP	0.05	0.1	0.01
AC	0.52	0.51	0.14
%	84	92	60

ÍNDICE ADAPTAÇÃO

ÍNDICE %	-8
Filhos	89
Av.	0

TOP INDICADORES PROMEBIO

1% Espessura de gordura subcutânea

1% Esp. de gord. subcutânea medida na picanha

2% (R\$ 115,28) Índice bioeconômico de carcaça

4% Ganho de peso do nasc. à desmama

4% Ganho de peso do nasc. ao sobreano

5% Tmanho ao sobreano

4% Tamanho à desmama

5% Ganho de peso da desmama ao sobreano

8% Índice Fina

9% Índice desmama

18% Área de olho e lombo

24% Conformação ao sobreano

31% Conformação à desmama

34% Ganho de peso do nasc. à desmama mat.

TOP INDICADORES ZOETIS | HD 50K

14% Peso ao sobreano

14% Peso de carcaça

15% Peso à desmama

30% Altura sobreano

29% Facilidade de parto materno

ABERDEEN ANGUS

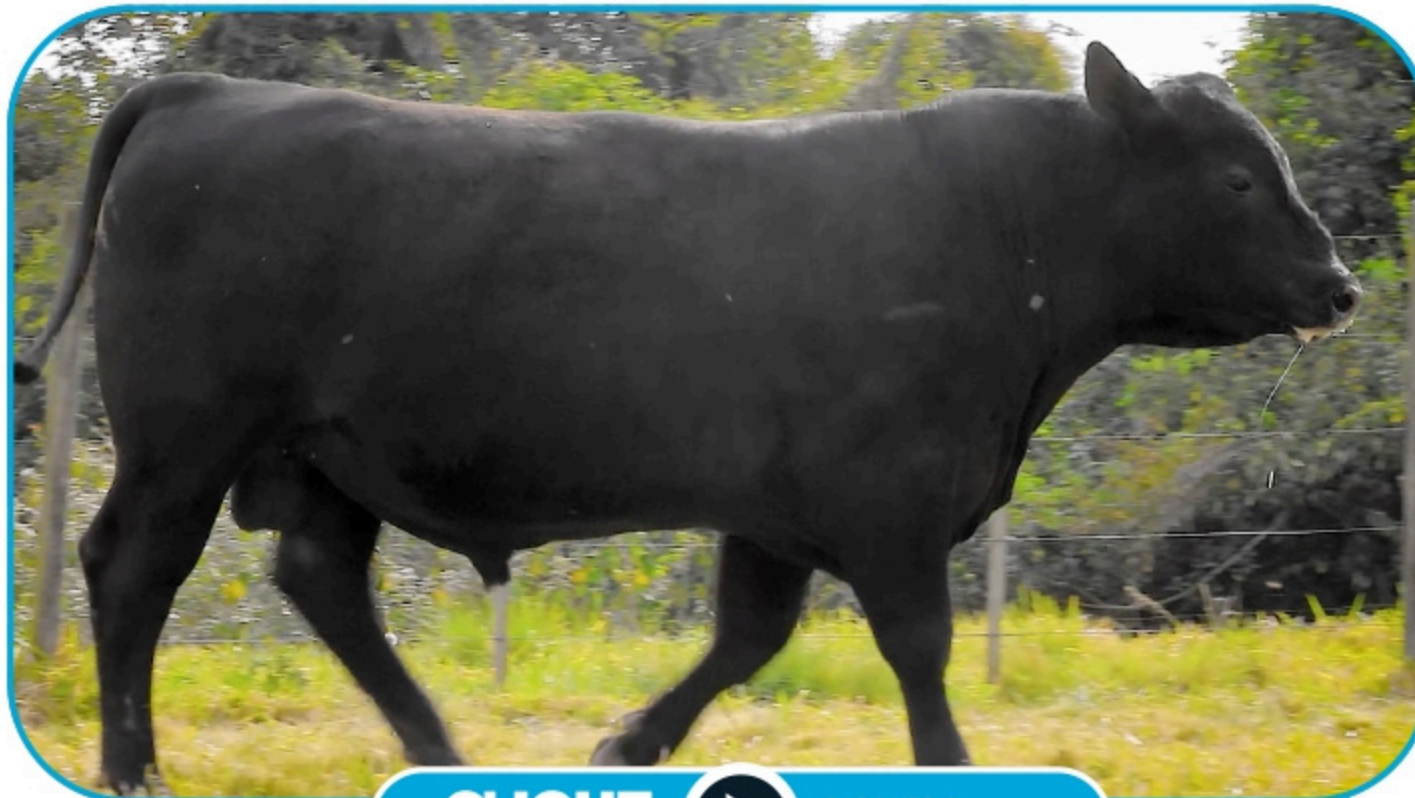

CLIQUE
NA IMAGEM



PARA VER O
VÍDEO

GRANITO

FSL FV4067

Registro: | Nascimento: 23/07/2023

Criador: FSL ANGUS ITU

Proprietário: FSL ANGUS ITU

ULTRASSONOGRRAFIA DGT

RGD	PESO	AOL	AOL/100kg	RATIO	MAR	EGS	EGS/100kg	PICANHA
FSL 4067	569,00	77,35	13,59	0,53	3,49	5,18	0,91	6,59

AVALIAÇÕES À DESMAMA

	PN	GND	GNDm	C	P	M	T
DEP	1.22	8.86	-1.68	0.2	0.22	0.19	0.24
AC	0.47	0.49	0.19	0.53	0.48	0.48	0.48
%	95	19	92	40	26	32	18

AVALIAÇÕES AO SOBREANO

	GDS	GNS	C	P	M	T	PE
DEP	8.11	16.97	0.2	0.15	0.12	0.23	0.64
AC	0.52		0.53	0.48	0.48	0.49	0.55
%	18	19	47	49	66	24	39

AVALIAÇÕES DE CARÇA POR ULTRASSONOGRRAFIA

	AOL	EGS	EP8	GIM
DEP	2.06	0.18	0.35	0.17
AC	0.48	0.52	0.5	0.48
%	30	18	14	22

AVALIAÇÕES DE ADAPTAÇÃO

	PmD	PmS	CC
DEP	0.12	0.15	-0.07
AC	0.52	0.51	0.14
%	97	98	26

ÍNDICE DESMAMA

ÍNDICE	17.64
%	23
Filhos Av.	0

ÍNDICE FINAL

ÍNDICE	18.16
%	26
Filhos Av.	0

ÍNDICE BIOECONÔMICO

ÍNDICE	R\$101.2
%	16
Filhos Av.	0

ÍNDICE ADAPTAÇÃO

ÍNDICE	-7
%	88
Filhos Av.	0

ABERDEEN ANGUS



HOMOZIGOTO

CLIQUE
NA IMAGEM



PARA VER O
VÍDEO

HEMISFÉRIO
FSL HEMISFÉRIO

Registro: O169988 | Tatuagem: 1537
Nascimento: 21/08/2013
Criador: FSL ANGUS ITU
Proprietário: FSL ANGUS ITU

TM 6221 CASIMIRO
TM SIROCO DE FSL
TM 7516 MAGA
TM 6301 ZORZAL
HR DAFINETE J43
VPJ RED POLLA

FSL HEMISFÉRIO combina 2 linhagens Argentinas muito importantes: Siroco e Zorzal. Essa genética de peso traz um touro muito equilibrado em todas as características mais importantes para o produtor: peso a desmama, peso ao sobreano, peso de carcaça, alta conversão alimentar, maciez, fertilidade e precocidade dos filhos.

CDP

205 DIAS	365 DIAS	550 DIAS
260 KG	525 KG	796 KG

AVALIAÇÕES À DESMAMA

	PN	GND	GNDm	C	P	M	T
DEP	0.47	3.53	-0.82	0.11	0.02	0.08	0.15
AC	0.37	0.37	0.15	0.36	0.42	0.42	0.42
%	68	62	78	66	82	73	34

ÍNDICE DESMAMA

ÍNDICE %	6.91
Filhos	63
Av.	0

AVALIAÇÕES AO SOBREANO

	GDS	GNS	C	P	M	T	PE
DEP	5.69	9.22	0.14	0.02	0.12	0.15	-0.06
AC	0.37		0.37	0.42	0.42	0.42	0.38
%	32	49	64	83	65	38	85

ÍNDICE FINAL

ÍNDICE %	8.97
Filhos	57
Av.	0

AVALIAÇÕES DE CARCAÇA POR ULTRASSONOGRAFIA

	AOL	EGS	EPB	GIM
DEP	-0.51	-0.15	-0.05	0.11
AC	0.42	0.42	0.42	0.42
%	86	95	71	33

ÍNDICE BIOECONÔMICO

ÍNDICE %	R\$ 35,07
Filhos	63
Av.	0

AVALIAÇÕES DE ADAPTAÇÃO

	PmD	PmS	CC
DEP	0.09	0.13	0.02
AC	0.36	0.37	0.09
%	93	95	61

ÍNDICE ADAPTAÇÃO

ÍNDICE %	-10
Filhos	93
Av.	0

TOP INDICADORES ZOETIS | HD 50K

18% PARA PESO DE CARCAÇA 7% PARA MACIEZ 11% PARA ALTURA AO SOBREANO 11% PARA INGESTÃO DE MATÉRIA SECA

20% PARA PESO AO SOBREANO 8% PARA PESO A DESMAMA 20% PARA CIRCUNFERÊNCIA ESCROTAL

26% PARA ALTURA A IDADE ADULTA 14% PARA CONSUMO ALIMENTAR RESIDUAL

ABERDEEN ANGUS



CLIQUE
NA IMAGEM



PARA VER O
VÍDEO

HOME RUN
SCHAACK HOME RUN 1002

Registro: AAA *20224351 | Tatuagem: 1002 Nascimento:
24/02/2021 Criador: 1215712 - K W Cattle Company LLC, Fort
Scott KS Proprietário: 945577 - Wade Schaack, Clark SD
1109367 - Schaack Ranch, Wall SD

G A R ASHLAND
G A R HOME TOWN
CHAIR ROCK SURE FIRE 6095
CONNEALY KW 1664 CONSENSUS
KW 7010 1664 CONSENSUS 3405
RITA 7041 OF RITA 5M13 OBJ

Touro que alia facilidade de parto com peso ao nascer,
desmama e ano. **Muito boa habilidade materna.**
Altos índices de carcaça e valores bioeconômicos.

ÍNDICES

	\$AXH	\$AXJ	\$ MAT\$	DESM\$	CONF\$	QUAL CARC \$	VALOR CARNE \$	COMB
DEP	226	217	79	83	110	91	201	340
ACC	-	-	-	-	-	-	-	-
TOP%	3	3	15	5	25	4	10	4

Fonte: AMERICAN ANGUS ASSOCIATION 2025 MEDIDAS

CARCAÇA

	PCAR	MARM	AOL	EGS
DEP	62	1.29	1.25	-0.004
ACC	0,46	0,41	0,41	0,38
TOP%	20	10	3	35

Fonte: AMERICAN ANGUS ASSOCIATION 2025 MEDIDAS

PRODUÇÃO

	FPD	PN	PD	PA	GMDR	TAM AN	PE
DEP	16	-0.9	74	133	0.28	0.4	0.77
ACC	0,41	0,71	0,66	0,48	0,38	0,6	0,49
TOP%	2	15	30	25	30	60	60

Fonte: AMERICAN ANGUS ASSOCIATION 2025 MEDIDAS

MATERNAL

	FF	FPF	LEITE	PAD	TAM AD
DEP	15.6	9	35	61	0.3
ACC	0,28	0,32	0,35	0,41	0,43
TOP%	15	40	10	55	60

Fonte: AMERICAN ANGUS ASSOCIATION 2025 MEDIDAS

ABERDEEN ANGUS



CLIQUE
NA IMAGEM



PARA VER O
VÍDEO

HOMELAND
EXEC MR HOMELAND 2HT6

Registro: AAA 19919942 | Tatuagem:2HT6
Nascimento: 19/11/2020
Criador: 1054373 - Christopher Terembes, Charlottesville VA
Proprietário: 1054373 - Christopher Terembes, Charlottesville VA

G A R ASHLAND
G A R HOME TOWN
CHAIR ROCK SURE FIRE 6095
E W A PEYTON 642
EXEC MS JAUNTY 8393

Muito bom peso ao desmame e peso ao ano.
Excelentes índices para peso carcaça, marmoreio e
AOL. **Altos índices para valores bioeconômicos.**

ÍNDICES

	\$AXH	\$AXJ	\$ MAT	\$DESM	\$CONF	\$ VALOR CARNES	\$ COMB
DEP	225	215	66	84	110	214	344
ACC	-	-	-	-	-	-	-
TOP%	1	1	40	2	25	1	1

Fonte: AMERICAN ANGUS ASSOCIATION 2025 MEDIDAS

CARCAÇA

	PCAR	MARM	AOL	EGS
DEP	0.76	1.53	0.92	-0.019
ACC	0,4	0,37	0,37	0,33
TOP%			4115	60

Fonte: AMERICAN ANGUS ASSOCIATION 2025 MEDIDAS

PRODUÇÃO

	FPD	PN	PD	PA	GMDR	TAM AN	PE
DEP	8	1.9	93	157	0.27	0.8	0.14
ACC	0,35	0,5	0,43	0,38	0,33	0,44	0,41
TOP%	35	0,65	1	2	35	25	90

Fonte: AMERICAN ANGUS ASSOCIATION 2025 MEDIDAS

MATERNAL

	FF	FPF	LEITE	PAD	TAM AD
DEP	12.8	6	25	110	0.8
ACC	0,24	0,28	0,28	0,35	0,38
TOP%	40	75	60	10	15

Fonte: AMERICAN ANGUS ASSOCIATION 2025 MEDIDAS

ABERDEEN ANGUS



HOMOZIGOTO

CLIQUE
NA IMAGEM



PARA VER O
VÍDEO

IMPÉRIO
FSL 953

Registro: HBB 0153578 | Tatuagem: 953
Nascimento: 19/07/2010
Criador: FSL ANGUS ITU
Proprietário: FSL ANGUS ITU

| SAV 8180 TRAVELER 004
SAV HEAVY HITTER
| SAV BESSIE HEIRESS 1184
| SODAK PRECISION 740897
VPJ RED SASSI'S
| RED L4 JUANITA 753L

Um dos touros da FSL ANGUS ITU que produz sêmen sexado em nosso programa de FIV. Seus filhos F1 com Nelore se destacam pela musculabilidade e comprimento, além de destacar-se como um dos touros com uma das melhores composições de índices genômicos da FSL ANGUS ITU. Indicado para venda de bezerros desmamados destinados a programas de alta qualidade de carne e confinamento.

CDP

205 DIAS	365 DIAS	550 DIAS
316 KG	523 KG	771 KG

AVALIAÇÕES À DESMAMA

	PN	GND	GNDm	C	P	M	T
DEP	0.85	0.82	1.88	0.02	-0.02	-0.01	0.06
AC	0.54	0.51	0.12	0.36	0.42	0.34	0.47
%	83	82	17	84	86	88	59

ÍNDICE DESMAMA

ÍNDICE %	0.19
Filhos	84
Av.	159

AVALIAÇÕES AO SOBREANO

	GDS	GNS	C	P	M	T	PE
DEP	5.39	6.21	0.05	-0.01	0.07	0.04	0.55
AC	0.28		0.38	0.38	0.38	0.46	0.58
%	34	61	80	85	75	67	38

ÍNDICE FINAL

ÍNDICE %	5.64
Filhos	68
Av.	138

AVALIAÇÕES DE CARÇAÇA POR ULTRASSONOGRAFIA

	AOL	EGS	EPB	GIM
DEP	1.52	0.06	0.22	-0.15
AC	0.32	0.23	0.29	0.24
%	36	42	26	92

ÍNDICE BIOECONÔMICO

ÍNDICE %	R\$ 58,58
Filhos	38
Av.	41

AVALIAÇÕES DE ADAPTAÇÃO

	PmD	PmS	CC
DEP	-0.09	-0.08	-
AC	0.48	0.48	-
%	25	34	-

ÍNDICE ADAPTAÇÃO

ÍNDICE %	-
Filhos	-
Av.	-

TOP INDICADORES ZOETIS | HD 50K

3% PARA GANHO DE PESO DIÁRIO

11% PARA MACIEZ

15% PARA ING. LÍQ. ALIMENTAR

28% PARA PESO DE CARÇAÇA

32% PARA PESO À IDADE ADULTA

13% PARA PESO A DESMAMA

@synetics_br

(67) 8126-9263

S
SYNETICS
BRASIL

ABERDEEN ANGUS



HOMOZIGOTO

CLIQUE
NA IMAGEM



PARA VER O
VÍDEO

INCRÍVEL
TAT 1738

Registro: O186681 | Tatuagem:1738
Nascimento: 26/08/2014
Criador: FSL ANGUS ITU
Proprietário: FSL ANGUS ITU

TM 5887 HORNEIRO
TM 6301 ZORZAL
TM 4850 WIND EXT TE
SAV 004 RADAR 6537
FSL 1069 IMPERATRIZ
TM 7134 VRD 6140 TE

Touro de muita qualidade racial, musculabilidade e comprimento. É simplesmente o filho do melhor touro da Argentina com uma das melhores e mais férteis linhagens maternas de doadoras da FSL. Além de fenótipo excepcional, tem muita vitalidade e impressionantes dados genômicos.

CDP

205 DIAS	365 DIAS	550 DIAS
300 KG	508 KG	625 KG

AVALIAÇÕES A DESMAMA

	PN	GND	GNDm	C	P	M	T
DEP	0.92	5.84	-1.72	0.14	-0.06	0.08	0.13
AC	0.5	0.5	0.2	0.5	0.55	0.54	0.55
%	87	39	90	53	91	67	39

ÍNDICE DESMAMA

ÍNDICE %	11.36
Filhos	44
Av.	2

AVALIAÇÕES AO SOBREANO

	GDS	GNS	C	P	M	T	PE
DEP	6.03	11.87	0.14	-0.08	0.05	0.015	0.61
AC	0.5		0.5	0.54	0.54	0.55	0.51
%	29	33	58	94	80	37	34

ÍNDICE FINAL

ÍNDICE %	12.66
Filhos	40
Av.	2

AVALIAÇÕES DE CARÇA POR ULTRASSONOGRFIA

	AOL	EGS	EP8	GIM
DEP	-0.43	-0.15	-0.2	0.02
AC	0.54	0.54	0.54	0.54
%	83	96	90	54

ÍNDICE BIOECONÔMICO

ÍNDICE %	R\$ 30,7
Filhos	62
Av.	0

AVALIAÇÕES DE ADAPTAÇÃO

	PmD	PmS	CC
DEP	0.09	0.09	-0.22
AC	0.5	0.5	0.19
%	90	87	5

ÍNDICE ADAPTAÇÃO

ÍNDICE %	6
Filhos	43
Av.	0

TOP INDICADORES ZOETIS | HD 50K

2% PARA PESO IDADE ADULTA

13% PARA PESO A DESMAMA

15% PARA MACIEZ

17% PARA PESO AO SOBREANO

23% PARA PESO DE CARÇA

28% PARA CIRCUNFERÊNCIA ESCROTAL

33% PARA FACILIDADE DE PARTO MATERNAL

ABERDEEN ANGUS



HOMOZIGOTO

CLIQUE
NA IMAGEM



PARA VER O
VÍDEO

MAXIMUS
FSL 3688

Registro: 0194560 | Tatuagem:1828
Nascimento: 13/07/2014
Criador: FSL ANGUS ITU
Proprietário: FSL ANGUS ITU

SAV HEAVY HITTER 6347
FSL 953 IMPÉRIO
VPJ RED SASSI'S
TM 6301 ZORZAL TE
FSL I RABBIT 1797 TE
FSL E FLORA TE87

CDP		
205 DIAS	365 DIAS	550 DIAS
320 KG	549 KG	573 KG

AVALIAÇÕES À DESMAMA

	PN	GND	GNDm	C	P	M	T
DEP	0.08	18.93	1.19	0.38	0.34	0.13	0.5
AC	0.5	0.51	0.19	0.54	0.49	0.49	0.5
%	43	1	24	2	5	54	1

ÍNDICE DESMAMA

ÍNDICE %	38.76
Filhos	1
Av.	0

AVALIAÇÕES AO SOBREANO

	GDS	GNS	C	P	M	T	PE
DEP	14.41	33.33	0.4	0.31	0.18	0.52	1.29
AC	0.54		0.54	0.49	0.49	0.5	0.56
%	1	1	4	9	45	1	6

ÍNDICE FINAL

ÍNDICE %	37.25
Filhos	1
Av.	0

AVALIAÇÕES DE CARÇA POR ULTRASSONOGRAFIA

	AOL	EGS	EP8	GIM
DEP	4.49	0.28	0.49	0.06
AC	0.49	0.53	0.52	0.5
%	2	6	6	47

ÍNDICE BIOECONÔMICO

ÍNDICE %	R\$ 179.95
Filhos	1
Av.	0

AVALIAÇÕES DE ADAPTAÇÃO

	PmD	PmS	CC
DEP	--0.31	-0.31	-0.15
AC	0.54	0.53	0.11
%	1	1	9

ÍNDICE ADAPTAÇÃO

ÍNDICE %	35
Filhos	1
Av.	0

TOP INDICADORES PROMEBIO

- 1% Tamanho à desmama
- 1% Índice final
- 1% (R\$ 186,16) Índice bioeconômico de carcaça
- 1% Índice Adaptação
- 1% Ganho de peso do nascimento à desmama
- 1% Ganho de peso da desmama ao sobreano
- 1% Ganho de peso do nascimento ao sobreano
- 1% Área de olho de lombo
- 1% Tamanho ao sobreano
- 1% Pelame à desmama
- 1% Pelame ao sobreano
- 2% Conformação à desmama
- 3% Precocidade à desmama
- 25% Peso ao nascer
- 3% Conformação ao sobreano
- 7% Precocidade ao sobreano
- 6% Espessura de gordura subcutânea
- 7% Esp. de gord. subcutânea medida na picanha
- 13% Ganho de peso do nasc. à desmama mat.
- 21% Musculatura à desmama
- 15% Gordura intramuscular
- 9% Perímetro escrotal
- 20% Musculatura ao sobreano

TOP INDICADORES ZOETIS | HD 50K

- 1% Peso à desmama
- 1% Peso ao sobreano
- 6% Peso de carcaça
- 7% Facilidade de parto direta
- 7% Área de olho de lombo
- 19% Marmoreio
- 17% Temperamento
- 8% Índice econômico para confinamento
- 12% Facilidade de parto materna
- 12% Habilidade materna
- 33% Peso ao nascimento
- 16% Circunferência escrotal

ABERDEEN ANGUS



HETEROZIGOTO

CLIQUE
NA IMAGEM



PARA VER O
VÍDEO

PATRIOTA
FSL 1828

Registro: O194560 | Tatuagem:1828
Nascimento: 13/07/2014
Criador: FSL ANGUS ITU
Proprietário: FSL ANGUS ITU

SAV HEAVY HITTER 6347
FSL 953 IMPÉRIO
VPJ RED SASSI'S
TM 6301 ZORZAL TE
FSL I RABBIT 1797 TE
FSL E FLORA TE87

CDP		
205 DIAS	365 DIAS	550 DIAS
320 KG	549 KG	573 KG

AVALIAÇÕES À DESMAMA

	PN	GND	GNDm	C	P	M	T
DEP	0.82	4.54	0.34	0.18	0.22	0.16	0.06
AC	0.19	0.18	0.07	0.15	0.16	0.15	0.17
%	67	52	50	39	23	40	60

ÍNDICE DESMAMA

ÍNDICE %	10.28
Filhos	48
Av.	14

AVALIAÇÕES AO SOBREANO

	GDS	GNS	C	P	M	T	PE
DEP	6.93	11.46	0.24	0.23	0.26	0.04	0.54
AC	0.13		0.15	0.15	0.15	0.16	0.19
%	22	35	28	21	19	66	39

ÍNDICE FINAL

ÍNDICE %	14.12
Filhos	33
Av.	9

AVALIAÇÕES DE CARÇA POR ULTRASSONOGRÁFIA

	AOL	EGS	EPB	GIM
DEP	1.5	0.03	0.17	0.09
AC	0.19	0.15	0.18	0.19
%	37	53	33	36

ÍNDICE BIOECONÔMICO

ÍNDICE %	R\$ 72,83
Filhos	27
Av.	15

AVALIAÇÕES DE ADAPTAÇÃO

	PmD	PmS	CC
DEP	-0.09	-0.08	-
AC	0.18	0.17	-
%	25	33	-

ÍNDICE ADAPTAÇÃO

ÍNDICE %	-
Filhos	-
Av.	-

TOP INDICADORES PROMEBIO

- 9% CONFORMAÇÃO AO SOBREANO
- 10% MUSCULATURA AO SOBREANO
- 11% ÁREA DE OLHO DE LOMBO
- 10% ÍNDICE BIOECONÔMICO DE CARÇA
- 12% PELAME À DESMAMA
- 10% PRECOCIDADE AO SOBREANO
- 14% PRECOCIDADE À DESMAMA
- 14% GANHO DE PESO DA DESM. AO SOBREANO
- 14% PELAME AO SOBREANO
- 14% ÍNDICE FINAL
- 14% ESP. DE GORD. SUBCUTÂNEA MED. NA PIC.
- 16% CONFORMAÇÃO À DESMAMA
- 20% GANHO DE PESO DO NASC. AO SOBREANO
- 20% ESPESSURA DE GORDURA SUBCUTÂNEA
- 1% GANHO DE PESO DO NASCIMENTO AO SOBREANO
- 23% GORDURA INTRAMUSCULAR
- 24% MUSCULATURA À DESMAMA
- 25% ÍNDICE À DESMAMA
- 22% PERÍMETRO ESCROTAL

TOP INDICADORES ZOETIS | HD 50K

- 5% PESO À DESMAMA
- 5% PESO DE CARÇA
- 6% PESO À IDADE ADULTA
- 7% PESO AO SOBREANO
- 26% ALTURA À IDADE ADULTA
- 31% MACIEZ
- 18% CIRCUNFERÊNCIA ESCROTAL
- 19% ALTURA AO SOBREANO
- 32% ÁREA DE OLHO DE LOMBO
- 32% HABILIDADE MATERNA

ABERDEEN ANGUS



HOMOZIGOTO

CLIQUE
NA IMAGEM



PARA VER O
VÍDEO

PRESTÍGIO
TAT TEI 1435

Registro: 0162363 | Tatuagem: 1435
Nascimento: 12/09/2012
Criador: FSL ANGUS ITU
Proprietário: FSL ANGUS ITU

| TRES MARIAS 5887 HORNERO TE | IA | 849
TRES MARIAS 6301 ZORZAL TE | IA | 850
| TRES MARIAS 4850 WIND EXT | E | 0707703
FSL 1435 PRESTÍGIO TEI 50 | PO | 162363
| STRATUM 1333 CREDITO DISCOVERY TE | IA | 1072
TRES MARIAS 7858 CREDITO 6654 TE | E | 0760758
| TRES MARIAS HORNERO 4894 | E | 0733129

Filho de ZORZAL, Grande Campeão Palermo 2004 e Pai do Ano Argentina 2008 e 2009, que continua produzindo incontáveis campeões de pista no Brasil e na Argentina. Sua mãe, TM 7858 combina Stratum Crédito, Campeão do Ranking de Pais pela Associação Argentina de Angus 2013 e 3º lugar no Ranking de Avós Maternos com Horneiro, Pai do Ano na Argentina em 2006 e 2007. Indicado para produção de carcaças pesadas.

CDP

205 DIAS	365 DIAS	550 DIAS
256 KG	460 KG	647 KG

AVALIAÇÕES À DESMAMA

	PN	GND	GNDm	C	P	M	T
DEP	-	5.36	-3.72	0.14	0.15	0.11	-0.02
AC	-	0.14	0.15	0.13	0.13	0.13	0.14
%	-	44	99	55	43	59	82

ÍNDICE DESMAMA

ÍNDICE %	10.47
Filhos	47
Av.	2

AVALIAÇÕES AO SOBREANO

	GDS	GNS	C	P	M	T	PE
DEP	-0.15	5.21	0.08	0.07	0.04	-0.07	0.08
AC	0.12		0.13	0.13	0.13	0.13	0.14
%	82	66	74	68	80	89	71

ÍNDICE FINAL

ÍNDICE %	5.15
Filhos	71
Av.	1

AVALIAÇÕES DE CARÇA POR ULTRASSONOGRRAFIA

	AOL	EGS	EPB	GIM
DEP	-	-	-	-
AC	-	-	-	-
%	-	-	-	-

ÍNDICE BIOECONÔMICO

ÍNDICE %	-
Filhos	-
Av.	-

AVALIAÇÕES DE ADAPTAÇÃO

	PmD	PmS	CC
DEP	0.03	0.04	-
AC	0.14	0.14	-
%	72	76	-

ÍNDICE ADAPTAÇÃO

ÍNDICE %	-
Filhos	-
Av.	-

TOP INDICADORES ZOETIS | HD 50K

18% PARA PESO DE CARÇA

19% PARA ALTURA AO SOBREANO

25% PARA PESO A DESMAMA

ABERDEEN ANGUS



HOMOZIGOTO

CLIQUE
NA IMAGEM



PARA VER O
VÍDEO

RUFUS
FSL 3374

Registro: | Nascimento: 28/07/2020
Criador: FSL ANGUS ITU
Proprietário: FSL ANGUS ITU

G A R MOMENTUM
G A R INERTIA
G A R PROPHET 2984
TRÊS MARIAS 6301 ZORZAL TE
FSL 2610 ZORZAL TM9316 TEI
TRÊS MARIAS 9316 CANDELEIRO 7906

AVALIAÇÃO DE CARÇAÇA E GENÉTICA

NÚMERO	PESO (kg)	AOL(cm ²)	AOL/100kg	RATIO	MARM. (%)	EGS(mm)	EGS/100kg	PICANHA (mm)
3374	925	123.13	13.31	0.59	5.38	5.18	0.56	7.56

AVALIAÇÕES À DESMAMA

	PN	GND	GNDm	C	P	M	T
DEP	-0.11	14.1	0.35	0.38	0.2	0.11	0.47
AC	0.5	0.51	0.19	0.54	0.49	0.49	0.5
%	31	2	47	3	28	59	1

ÍNDICE DESMAMA

ÍNDICE %	30.74
Filhos	2
Av.	0

AVALIAÇÕES AO SOBREANO

	GDS	GNS	C	P	M	T	PE
DEP	18.77	32.87	0.47	0.21	0.14	0.56	0.29
AC	0.54		0.54	0.49	0.49	0.5	0.56
%	1	1	2	27	58	1	63

ÍNDICE FINAL

ÍNDICE %	36.26
Filhos	1
Av.	0

AVALIAÇÕES DE CARÇAÇA POR ULTRASSONOGRÁFIA

	AOL	EGS	EPB	GIM
DEP	2.87	0.24	0.5	0.43
AC	0.49	0.53	0.52	0.5
%	14	10	6	2

ÍNDICE BIOECONÔMICO

ÍNDICE %	R\$ 193,98
Filhos	1
Av.	0

AVALIAÇÕES DE ADAPTAÇÃO

	PmD	PmS	CC
DEP	0.16	-0.17	-0.08
AC	0.54	0.53	0.15
%	8	9	24

ÍNDICE ADAPTAÇÃO

ÍNDICE %	18
Filhos	8
Av.	0

TOP INDICADORES PROMEBIO

- 1% Tamanho à desmama
- 1% Gordura intramuscular
- 1% (R\$ 134,31) Índice bioeconômico de carcaça
- 2% Ganho de peso do nascimento à desmama
- 1% Ganho de peso da desmama ao sobreano
- 2% Índice desmama
- 2% Esp. de gord. subcutânea medida na picanha
- 4% Conformação à desmama
- 1% Ganho de peso do nascimento ao sobreano
- 5% Conformação ao sobreano
- 26% Área de olho de lombo
- 5% Pelame à desmama
- 5% Pelame ao sobreano
- 1% Tamanho ao sobreano TOP
- 1% Índice final
- 15% Perímetro escrotal
- 30% Ganho de peso do nasc. à desmama mat.
- 15% Espessura de gordura subcutânea

TOP INDICADORES ZOETIS | HD 50K

- 2% Índice econômico para confinamento
- 8% Peso de carcaça
- 12% Peso ao sobreano carcaça
- 13% Ingestão de matéria seca
- 20% Habilidade materna
- 6% Maciez
- 15% Peso à desmama
- 17% Temperamento
- 25% Peso ao nascimento
- 25% Peso à idade adulta
- 30% Altura ao sobreano
- 26% Altura à idade adulta
- 30% Facilidade de parto materna

ABERDEEN ANGUS



CLIQUE
NA IMAGEM



PARA VER O
VÍDEO

SUCESSO

REGARD DA RIO DA PAZ TE

Registro: 218221 |
Nascimento: 27/07/2018
Criador: Antônio Zancanaro
Proprietário: Antônio Zancanaro

SAV RESOURCE 1441
SAV REGARD 4863
SAV BLACKAP MAY 5530
CURA 4925 CLASSIC HEADLINER TE
EMINÊNCIA MANA DA RIO DA PAZ TE
EMI DA RIO DA PAZ

Bons índices para conformação, precocidade e musculatura na desmama; Muito bom índice para perímetro escrotal.

ÍNDICES À DESMAMA

	IFINAL	IDESM	PN	GND	GNDm	CONF	PREC	MUSC	TAM
DEP	15.57	18.18	2.50	5.90	0.10	0.25	0.23	0.22	0.44
ACC			40	45	15	40	42	39	44
TOP%	37	24	99	30	57	16	18	17	39

ANC/PROMEBO: 2023

ÍNDICES AO SOBREANO

	GDS	GNS	CONF	PREC	MUSC	TAM	P.ESC
DEP	0.83	6.73	0.23	0.11	0.21	0.10	1.01
ACC	36		40	41	39	44	44
TOP%	74	53	23	52	29	46	11

ANC/PROMEBO: 2023

AVALIAÇÃO DE CARÇA POR ULTRASSONOGRÁFIA

	IC R\$	AOL	EGS	EGSP	G. Intr.
DEP	5.76	1.61	-0.21	-0.38	0.14
ACC		43	32	40	44
TOP%	80	33	99	98	25

ANC/PROMEBO: 2023

AVALIAÇÕES À DESMAMA

	PN	GND	GNDm	C	P	M	T
DEP	2.52	4.3	-0.46	0.19	0.14	0.15	0.13
AC	0.5	0.52	0.2	0.55	0.5	0.5	0.51
%	99	54	70	39	46	43	40

ÍNDICE DESMAMA

ÍNDICE %	10.02
Filhos	49
Av.	0

AVALIAÇÕES AO SOBREANO

	GDS	GNS	C	P	M	T	PE
DEP	-1.59	2.71	0.16	0.03	0.13	0.04	0.66
AC	0.55		0.55	0.5	0.5	0.51	0.57
%	93	80	55	81	62	66	35

ÍNDICE FINAL

ÍNDICE %	5.89
Filhos	70
Av.	0

AVALIAÇÕES DE CARÇA POR ULTRASSONOGRÁFIA

	AOL	EGS	EP8	GIM
DEP	0.75	-0.2	-0.35	0.16
AC	0.51	0.55	0.53	0.51
%	60	97	96	25

ÍNDICE BIOECONÔMICO

ÍNDICE %	R\$-16,86
Filhos	94
Av.	0

AVALIAÇÕES DE ADAPTAÇÃO

	PmD	PmS	CC
DEP	-0.07	-0.02	-0.08
AC	0.55	0.54	0.14
%	30	55	23

ÍNDICE ADAPTAÇÃO

ÍNDICE %	9
Filhos	33
Av.	0

ABERDEEN ANGUS



HOMOZIGOTO

CLIQUE
NA IMAGEM



PARA VER O
VÍDEO

SUPER STAR
FSL TE 3595

Registro: TE3595 | Tatuagem:3595
Nascimento: 20/07/2021
Criador: FSL ANGUS ITU
Proprietário: FSL ANGUS ITU

G A R MOMENTUM
G A R INERTIA
G A R PROPHET 2984
SAV RENOWN 3439
PWM VANILA 2297 EMBLYNETE
SAV EMBLYNETE 1006

LAUDO DE CARÇAÇA - DGT AVALIAÇÃO DE CARÇAÇA E QUALIDADE DE CARNE

NÚMERO	PESO (kg)	AOL (cm²)	AOL / 100 kg	Ratia	Marmoreio (%)	EGS (mm)	EGS / 100 kg	Picanha (mm)
TE3595	909.00	101.94	11.21	0.55	3.73	3.76	0.41	4.26

PESO (KG)	CE (cm)	AOL	EGS	EP8	MARM.
799	44	91.4	3.26	2.76	02.33

AVALIAÇÕES À DESMAMA

	PN	GND	GNDm	C	P	M	T
DEP	0.58	15.05	-0.56	0.24	0.19	0.09	0.27
AC	0.51	0.51	0.2	0.54	0.5	0.5	0.5
%	75	1	73	24	32	67	11

ÍNDICE DESMAMA

ÍNDICE %	28.79
Filhos	2
Av.	0

AVALIAÇÕES AO SOBREANO

	GDS	CNS	C	P	M	T	PE
DEP	18.77	33.81	0.32	0.25	0.17	0.32	1.61
AC	0.54		0.54	0.5	0.5	0.5	0.57
%	1	1	14	18	48	9	2

ÍNDICE FINAL

ÍNDICE %	35.84
Filhos	1
Av.	0

AVALIAÇÕES DE CARÇAÇA POR ULTRASSONOGRÁFIA

	AOL	EGS	EP8	GIM
DEP	3.66	0.3	0.28	0.26
AC	0.5	0.54	0.52	0.5
%	6	5	20	10

ÍNDICE BIOECONÔMICO

ÍNDICE %	R\$ 187,17
Filhos	1
Av.	0

AVALIAÇÕES DE ADAPTAÇÃO

	PmD	PmS	CC
DEP	-0.23	-0.25	0.07
AC	0.54	0.54	0.15
%	2	2	80

ÍNDICE ADAPTAÇÃO

ÍNDICE %	15
Filhos	14
Av.	0

TOP INDICADORES PROMEBO

- 1% ÍNDICE DESMAMA
- 1% PELAME À DESMAMA
- 1% (R\$ 228,37) ÍNDICE BIOEC. DE CARÇAÇA
- 1% ÁREA DE OLHO DE LOMBO
- 1% PELAME AO SOBREANO
- 1% GANHO DE PESO DO NASC. À DESMAMA
- 1% GANHO DE PESO DO NASC. AO SOBREANO
- 1% ÍNDICE FINAL
- 1% GANHO DE PESO DA DESM. AO SOBREANO
- 2% PERÍMETRO ESCROTAL
- 3% TAMANHO AO SOBREANO
- 4% ESPESSURA DE GORDURA SUBCUTÂNEA
- 13% ESP. DE GORD. SUB. MEDIDA NA PICANHA
- 4% TAMANHO À DESMAMA
- 7% CONFORMAÇÃO AO SOBREANO
- 9% PRECOCIDADE AO SOBREANO
- 33% GANHO DE PESO DO NASC. À DESM. MAT.
- 11% CONFORMAÇÃO À DESMAMA
- 12% GORDURA INTRAMUSCULAR
- 13% ÍNDICE ADAPTAÇÃO
- 15% PRECOCIDADE À DESMAMA
- 26% MUSCULATURA AO SOBREANO

TOP INDICADORES ZOETIS | HD 50K

- 1% PESO À DESMAMA
- 1% PESO AO SOBREANO
- 1% PESO À IDADE ADULTA
- 1% ÍNDICE ECO. PARA CONFINAMENTO
- 2% PESO DE CARÇAÇA
- 8% MARMOREIO
- 5% ÁREA DE OLHO DE LOMBO
- 6% ALTURA AO SOBREANO
- 6% HABILIDADE MATERNA
- 6% CIRCUNFERÊNCIA ESCROTAL
- 77% ESPESSURA DE GORDURA
- 10% TEMPERAMENTO
- 26% ALTURA À IDADE ADULTA
- 32% CONSUMO ALIMENTAR RESIDUAL
- 26% ALTURA À IDADE ADULTA

ABERDEEN ANGUS



HOMOZIGOTO

CLIQUE
NA IMAGEM



PARA VER O
VÍDEO

SUPREMO
FSL 1670

Registro: O195067 | Tatuagem:1670
Nascimento: 03/06/2014
Criador: FSL ANGUS ITU
Proprietário: FSL ANGUS ITU

| SAV BISMARCK 5682
| SAV BRILLIANCE
| SAV BLACKAP MAY 5270
| SAV 004 RADAR 6537
| FSL 1316 RADAR TM 7134
| TM 7134 VRD 6140 TE

CDP		
205 DIAS	365 DIAS	550 DIAS
313 KG	570 KG	791 KG

AVALIAÇÕES À DESMAMA

	PN	GND	GNDm	C	P	M	T
DEP	0.45	9.55	1.56	0.3	0.21	0.29	0.3
AC	0.44	0.44	0.18	0.43	0.49	0.49	0.49
%	67	12	16	9	27	8	7

ÍNDICE DESMAMA

ÍNDICE %	21.54
Filhos	10
Av.	0

AVALIAÇÕES AO SOBREANO

	GDS	GNS	C	P	M	T	PE
DEP	6.21	15.76	0.31	0.17	0.29	0.28	-0.02
AC	0.44		0.44	0.49	0.49	0.49	0.45
%	28	20	15	38	14	14	83

ÍNDICE FINAL

ÍNDICE %	18.62
Filhos	21
Av.	0

AVALIAÇÕES DE CARÇAÇA POR ULTRASSONOGRAFIA

	AOL	EGS	EP8	GIM
DEP	0.56	0.31	0.38	0.08
AC	0.49	0.49	0.49	0.49
%	65	5	12	40

ÍNDICE BIOECONÔMICO

ÍNDICE %	R\$77,99
Filhos	28
Av.	0

AVALIAÇÕES DE ADAPTAÇÃO

	PmD	PmS	CC
DEP	-0.08	-0.08	-0.15
AC	0.43	0.44	0.14
%	28	32	9

ÍNDICE ADAPTAÇÃO

ÍNDICE %	16
Filhos	12
Av.	0

TOP INDICADORES PROMEBIO

2% GANHO DE PESO DO NASC. À DESM. MAT. 3% MUSCULATURA À DESMAMA 4% ESPESSURA DE GORDURA SUBCUTÂNEA 4% ÍNDICE ADAPTAÇÃO

5% MUSCULATURA AO SOBREANO 6% ÍNDICE DESMAMA 6% PELAME AO SOBREANO 7% GANHO DE PESO DO NASC. À DESMAMA 8% PESO AO NASCER

12% ÍNDICE FINAL 7% PELAME À DESMAMABREANO 29% PRECOCIDADE AO SOBREANO 9% CONFORMAÇÃO AO SOBREANO 10% CONFORMAÇÃO À DESMAMA

11% GANHO DE PESO DO NASC. AO SOBREANO 13% PRECOCIDADE À DESMAMA 13% ESP. DE GORD. SUBCUTÂNEA NA PICANHA 21% ÁREA DE OLHO DE LOMBO

14% ÍNDICE BIOECONÔMICO DE CARÇAÇA 24% GANHO DE PESO DA DESM. AO SOBREANO

TOP INDICADORES ZOETIS | HD 50K

5% PARA PESO À DESMAMA 8% PARA PESO AO SOBREANO 6% PARA ALTURA AO SOBREANO 6% PARA HABILIDADE MATERNA 5% PARA MACIEZ

8% PARA PESO À IDADE ADULTA 9% PARA CIRCUNFERÊNCIA ESCROTAL 9% PARA ÁREA DE OLHO DE LOMBO 10% PARA ALTURA À IDADE ADULTA

11% PARA FACILIDADE DE PARTO MATERNAL 16% PARA PESO DE CARÇAÇA 17% PARA CONSUMO ALIMENTAR RESIDUAL

ABERDEEN ANGUS



CLIQUE
NA IMAGEM



PARA VER O
VÍDEO

TAISON
FSL 1307

Registro: 0159530 | Tatuagem: TEI1307
Nascimento: 05/05/2012
Criador: FSL ANGUS ITU
Proprietário: FSL ANGUS ITU

| CAR DUKE 104
SAV 6313
| SAV BLACKAP 4273
| TM 7761 CATRIEL
FSL 873 INKA
| TM 7310 MANDARA

Touro fechado em preto (homozigoto) muito completo que traz a mistura de linhagem Americana DUKE com a Argentina CATRIEL. **Além da pelagem muito curta, tem uma carcaça muito precoce, com muita musculatura.** Muito indicado para aqueles produtores de bezerros desmamados que querem aliar ganho de peso e eficiência alimentar em sistemas de terminação super precoce.

CDP		
205 DIAS	365 DIAS	550 DIAS
245 KG	419 KG	593 KG

TOP INDICADORES ZOETIS | HD 50K

11% PARA ALTURA AO SOBREANO

26% PARA ALTURA À IDADE ADULTA

28% PARA PESO À DESMAMA

30% PARA PESO À IDADE ADULTA

28% PARA INGESTÃO DE MATÉRIA SECA

37% PARA PESO SOBREANO

28% PARA PESO DA CARÇAÇA

ABERDEEN ANGUS



CLIQUE
NA IMAGEM



PARA VER O
VÍDEO

TROVÃO
FSL FIV4180

ULTRASSONOGRAFIA DGT

RGD	PESO	AOL	AOL/100kg	RATIO	MAR	EGS	EGS/100kg	PICANHA
FSL 4180	500,00	72,08	14,42	0,48	3,86	4,19	0,84	6,59

AVALIAÇÕES À DESMAMA

	PN	GND	GNDm	C	P	M	T
DEP	0.15	8.95	2.1	0.21	0.11	0.12	0.22
AC	0.45	0.47	0.18	0.5	0.46	0.45	0.46
%	47	18	8	34	59	59	21

AVALIAÇÕES AO SOBREANO

	GDS	GNS	C	P	M	T	PE
DEP	6.25	15.2	0.25	0.0	0.06	0.17	-0.16
AC	0.5		0.5	0.45	0.45	0.46	0.53
%	31	25	34	88	84	36	89

AVALIAÇÕES DE CARÇA POR ULTRASSONOGRAFIA

	AOL	EGS	EP8	GIM
DEP	1.78	0.14	0.27	0.0
AC	0.46	0.5	0.48	0.46
%	37	28	22	64

AVALIAÇÕES DE ADAPTAÇÃO

	PmD	PmS	CC
DEP	0.04	0.05	0.02
AC	0.49	0.49	0.1
%	82	82	62

ÍNDICE DESMAMA

ÍNDICE	18.19
%	22
Filhos Av.	0

ÍNDICE FINAL

ÍNDICE	15.89
%	33
Filhos Av.	0

ÍNDICE BIOECONÔMICO

ÍNDICE	R\$80.18
%	29
Filhos Av.	0

ÍNDICE ADAPTAÇÃO

ÍNDICE	-5
%	85
Filhos Av.	0

ABERDEEN ANGUS



HOMOZIGOTO

CLIQUE
NA IMAGEM



PARA VER O
VÍDEO

VERMUTH
FSL 3410

Registro: 240485 | Tatuagem:3410
Nascimento: 02/08/2020
Criador: FSL ANGUS ITU
Proprietário: FSL ANGUS ITU

EF COMANDO 1366
BALDRIGE BRONC
BALDRIGE ISABEL Y69
SAV 8180 TRAVELER 004
FSL H LUA 525 TE
FSL E TURQUESA TE 120

AVALIAÇÕES À DESMAMA

	PN	GND	GNDm	C	P	M	T
DEP	0.25	5.47	1.61	0.22	0.07	0.2	0.3
AC	0.42	0.43	0.16	0.46	0.41	0.41	0.41
%	54	42	15	29	70	26	8

ÍNDICE DESMAMA

ÍNDICE %	12.71
Filhos	38
Av.	0

AVALIAÇÕES AO SOBREANO

	GDS	GNS	C	P	M	T	PE
DEP	8.54	14.01	0.24	0.06	0.23	0.33	0.23
AC	0.46		0.46	0.41	0.41	0.41	0.49
%	14	26	32	73	29	9	67

ÍNDICE FINAL

ÍNDICE %	16.08
Filhos	28
Av.	0

AVALIAÇÕES DE CARÇA POR ULTRASSONOGRAFIA

	AOL	ECS	EPB	GIM
DEP	4.88	0.07	-0.24	0.24
AC	0.41	0.45	0.43	0.41
%	1	46	91	12

ÍNDICE BIOECONÔMICO

ÍNDICE %	R\$ 91.26
Filhos	19
Av.	0

AVALIAÇÕES DE ADAPTAÇÃO

	PmD	PmS	CC
DEP	-0.09	-0.14	0.09
AC	0.46	0.45	0.11
%	24	14	84

ÍNDICE ADAPTAÇÃO

ÍNDICE %	4
Filhos	55
Av.	0

TOP INDICADORES PROMEBIO

2% GANHO DE PESO DA DESM. AO SOBREANO	3% (R\$ 105,00) ÍND. BIOECONÔMICO DE CARC.	13% ÍNDICE DESMAMA	6% PELAME AO SOBREANO TOP	7% ÍNDICE FINAL
4% GANHO DE PESO DO NASC. AO SOBREANO	7% ESPESSURA DE GORDURA SUBCUTÂNEA	2% ÁREA DE OLHO DE LOMBO	12% CONFORMAÇÃO AO SOBREANO	
12% GANHO DE PESO DO NASC. À DESMAMA	17% CONFORMAÇÃO À DESMAMA	29% PESO AO NASCER	16% PELAME À DESMAMA	21% TAMANHO À DESMAMA
16% GORDURA INTRAMUSCULAR	16% TAMANHO AO SOBREANO	26% MUSCULATURA À DESMAMA	18% MUSCULATURA AO SOBREANO	37% PRECOCIDADE À DESMAMA
33% PRECOCIDADE AO SOBREANO	38% ESP. DE GORD. SUB. MED. NA PICANHA	35% GANHO DE PESO DO NASC. À DESM. MAT.		

TOP INDICADORES ZOETIS | HD 50K

10% INGESTÃO DE MATÉRIAS SECA	11% FACILIDADE DE PARTO MATERNA	18% ÁREA DE OLHO DE LOMBO	21% PESO À IDADE ADULTA	33% PESO À DESMAMA
22% CONSUMO ALIMENTAR RESIDUAL	22% CIRCUNFERÊNCIA ESCROTAL	26% PESO DE CARÇA	30% PESO AO SOBREANO	32% HABILIDADE MATERNA

ABERDEEN ANGUS



HETEROZIGOTO

CLIQUE
NA IMAGEM



PARA VER O
VÍDEO

VEZÚVIO
TE G24

AVALIAÇÕES À DESMAMA

	PN	GND	GNDm	C	P	M	T
DEP	0.3	-1.39	-3.57	-0.01	-0.07	0.12	-0.11
AC	0.34	0.32	0.15	0.22	0.26	0.21	0.29
%	54	93	99	88	93	55	94

ÍNDICE DESMAMA

ÍNDICE %	-4.06
Filhos	92
Av.	57

AVALIAÇÕES AO SOBREANO

	GDS	GNS	C	P	M	T	PE
DEP	-4.04	-5.43	0.0	-0.07	0.18	-0.15	-1.09
AC	0.2		0.24	0.24	0.24	0.3	0.39
%	97	97	88	43	43	96	99

ÍNDICE FINAL

ÍNDICE %	-8.23
Filhos	98
Av.	54

AVALIAÇÕES DE CARÇA POR ULTRASSONOGRÁFIA

	AOL	EGS	EP8	GIM
DEP	-2.17	-0.04	-0.07	-0.1
AC	0.32	0.23	0.28	0.14
%	98	76	73	85

ÍNDICE BIOECONÔMICO

ÍNDICE %	R\$ -50.89
Filhos	98
Av.	40

AVALIAÇÕES DE ADAPTAÇÃO

	PmD	PmS	CC
DEP	0.09	0.12	-
AC	0.29	0.3	-
%	90	91	-

ÍNDICE ADAPTAÇÃO

ÍNDICE %	-
Filhos	-
Av.	-

ABERDEEN ANGUS



HOMOZIGOTO

CLIQUE
NA IMAGEM



PARA VER O
VÍDEO

VINGADOR
FSL VINGADOR

Registro: O194575 | Tatuagem:1695
Nascimento: 07/07/2014
Criador: FSL ANGUS ITU
Proprietário: FSL ANGUS ITU

SAV NETWORTH 4200
TM 8561 SALVAJE
TM 7630 ZORZAL 574
TM 6241 PAYADOR TE
TM 7162 PORTEÑA
TM 5372 WHEEL BONN

FSL VINGADOR é um touro muito forte e de muita qualidade fenotípica com grande expressão muscular, **muito comprimento e muito adaptado com pelagem muito curta**. Sua linhagem tem sido usada para produção de excepcionais mães e machos que se destacam em qualquer rebanho pela pureza racial, musculabilidade e comprimento.

CDP

205 DIAS	365 DIAS	550 DIAS
295 KG	437 KG	578 KG

AVALIAÇÕES À DESMAMA

	PN	GND	GNDm	C	P	M	T
DEP	0.93	4.99	-0.12	0.12	0.02	0.08	0.17
AC	0.42	0.42	0.17	0.41	0.46	0.46	0.47
%	87	47	61	58	80	68	29

ÍNDICE DESMAMA

ÍNDICE %	9.59
Filhos	51
Av.	11

AVALIAÇÕES AO SOBREANO

	GDS	GNS	C	P	M	T	PE
DEP	0.85	5.84	0.08	-0.03	0.07	0.08	-0.07
AC	0.41		0.41	0.46	0.46	0.46	0.42
%	75	63	73	89	74	54	81

ÍNDICE FINAL

ÍNDICE %	5.33
Filhos	70
Av.	8

AVALIAÇÕES DE CARÇA POR ULTRASSONOGRÁFIA

	AOL	ECS	EP8	GIM
DEP	-0.72	-0.21	-0.2	0.1
AC	0.47	0.46	0.46	0.47
%	88	98	90	35

ÍNDICE BIOECONÔMICO

ÍNDICE %	R\$ -5.12
Filhos	87
Av.	10

AVALIAÇÕES DE ADAPTAÇÃO

	PmD	PmS	CC
DEP	-0.04	-0.03	0.04
AC	0.41	0.41	0.11
%	44	50	63

ÍNDICE ADAPTAÇÃO

ÍNDICE %	0
Filhos	0.62
Av.	0

TOP INDICADORES ZOETIS | HD 50K

17% PARA HABILIDADE MATERNA

29% PARA PESO DE CARÇA

30% PARA ALTURA AO SOBREANO

33% PARA INGESTÃO DE MATÉRIA SECA

@synetics_br

(67) 8126-9263

S
SYNETICS
BRASIL

RED ANGUS



HOMOZIGOTO

CLIQUE
NA IMAGEM



PARA VER O
VÍDEO

NADAL
SANTA JOANA 662

Registro: 398965
Nascimento: 30/09/2015
Criador: Ulisses Rodrigues Amaral
Proprietário: Ulisses Rodrigues Amaral

SAV NET WORTH 4100 (preta)
SANTA JOANA NET WORTH (preta)
SANTA JOANA FULLBACK TETI (preta)
SANTA JOANA 1375TE (preta)
SANTA JOANA 3776 (preta)
SANTA JOANA 3220 (vermelha)

Touro de pelo curto e com excelente musculatura
Traz em seu Pedigree linhagem Norte Americana Net Worth com Rito
Ótima opção para cruzamento industrial dirigido
Desempenho superior na produção de bezerros comerciais.

ÍNDICES À DESMAMA

	IFINAL	IDESM	PN	GND ⁺	GNDm ⁺	CONF	PREC	MUSC	TAM
DEP	13.62	8.17	8.25	3.78	3.58	0.07	0.05	0.08	0.52
ACC			38	57	13	50	53	49	52
TOP%	45	75	44	54	4	70	70	68	47

ANC/PROMEBO: 2023

ÍNDICES AO SOBREANO

	GDS	GNS	CONF	PREC	MUSC	TAM	P.ESC
DEP	7.17	10.95	0.09	0.13	0.12	0.10	0.25
ACC	43		50	51	49	51	45
TOP%	17	31	66	45	59	44	57

ANC/PROMEBO: 2023

AVALIAÇÃO DE CARÇA POR ULTRASSONOGRAFIA

	IC R\$	AOL	EGS	EGSP	G. Intr.
DEP	90.56	2.34	0.25	0.35	0.07
ACC		37	26	34	37
TOP%	13	16	6	9	37

ANC/PROMEBO: 2023

AVALIAÇÕES À DESMAMA

	PN	GND	GNDm	C	P	M	T
DEP	-0.54	4.42	3.29	0.12	0.07	0.06	0.1
AC	0.18	0.37	0.12	0.3	0.34	0.28	0.31
%	12	54	4	61	68	73	48

ÍNDICE DESMAMA

ÍNDICE %	8.45
Filhos	56
Av.	83

AVALIAÇÕES AO SOBREANO

	GDS	GNS	C	P	M	T	PE
DEP	6.66	11.07	0.15	0.18	0.12	0.1	0.2
AC	0.23		0.29	0.29	0.29	0.28	0.3
%	24	38	53	32	61	49	65

ÍNDICE FINAL

ÍNDICE %	11.21
Filhos	45
Av.	62

AVALIAÇÕES DE CARÇA POR ULTRASSONOGRAFIA

	AOL	EGS	EPB	GIM
DEP	2.17	0.17	0.43	0.13
AC	0.23	0.18	0.23	0.26
%	22	19	8	29

ÍNDICE BIOECONÔMICO

ÍNDICE %	R\$ 91.83
Filhos	17
Av.	12

AVALIAÇÕES DE ADAPTAÇÃO

	PmD	PmS	CC
DEP	-0.01	0.0	-
AC	0.38	0.4	-
%	58	61	-

ÍNDICE ADAPTAÇÃO

ÍNDICE %	-
Filhos	-
Av.	-

RED ANGUS



HOMOZIGOTO

CLIQUE
NA IMAGEM



PARA VER O
VÍDEO

OASIS
FSL OASIS

Registro: 147 | Tatuagem:147 Nascimento: 12/08/2005
Criador: FSL ANGUS ITU
Proprietário: FSL ANGUS ITU

LEACHMAN RED MONTANA 1377G
TRÊS MARIAS 5839 QUEBRACHO TE
TRÊS MARIAS 4642 MARTINETA TE
DON PANCHO 53 BARTOLOMÉ TE
REC 85 BARTO MILAGRO
TM 3848 MILAGRO PLAY

Touro vermelho de excepcional velocidade de crescimento e saúde impressionante. Grande destaque em função do seu volume, musculabilidade e comprimento. **Seu pai Mulberry foi duas vezes Grande Campeão Nacional Canadense e duas vezes Supremo Grande Campeão Nacional (de todas as raças de corte) Canadense.** No Canadá é um dos touros mais utilizados na variedade vermelha. Seus filhos, além de já nascerem musculosos, mas com boa facilidade ao parto, possuem uma frente maravilhosa com muito comprimento e garupas amplas.

AVALIAÇÕES À DESMAMA

	PN	GND	GNDm	C	P	M	T
DEP	0.7	-0.13	-2.03	0.02	-0.08	0.01	0.06
AC	0.14	0.14	0.15	0.12	0.13	0.12	0.13
%	78	88	93	84	94	84	59

ÍNDICE DESMAMA

ÍNDICE %	-1.77
Filhos	89
Av.	1

AVALIAÇÕES AO SOBREANO

	GDS	GNS	C	P	M	T	PE
DEP	2.9	2.59	0.06	-0.02	0.05	0.1	0.64
AC	0.12		0.13	0.13	0.13	0.14	0.14
%	57	79	79	87	79	47	32

ÍNDICE FINAL

ÍNDICE %	2.78
Filhos	78
Av.	1

AVALIAÇÕES DE CARÇA POR ULTRASSONOGRAFIA

	AOL	EGS	EPB	GIM
DEP	0.25	-0.05	-0.14	0.01
AC	0.13	0.1	0.12	0.12
%	68	78	84	58

ÍNDICE BIOECONÔMICO

ÍNDICE %	R\$ 12,4
Filhos	75
Av.	1

AVALIAÇÕES DE ADAPTAÇÃO

	PmD	PmS	CC
DEP	0.01	-0.0	-
AC	0.13	0.13	-
%	65	60	-

ÍNDICE ADAPTAÇÃO

ÍNDICE %	-
Filhos	-
Av.	-

TOP INDICADORES

GRANDE CAMPEÃO FEICORTE 2007 COM 6 ANOS

100.000 FILHOS NASCIDOS

8% PARA INGESTÃO ALIMENTAR

15% CONSUMO ALIMENTAR RESIDUAL

20% DESMAMA E HABILIDADE MATERNA

30% PARA PESO A DESMAMA

RED ANGUS

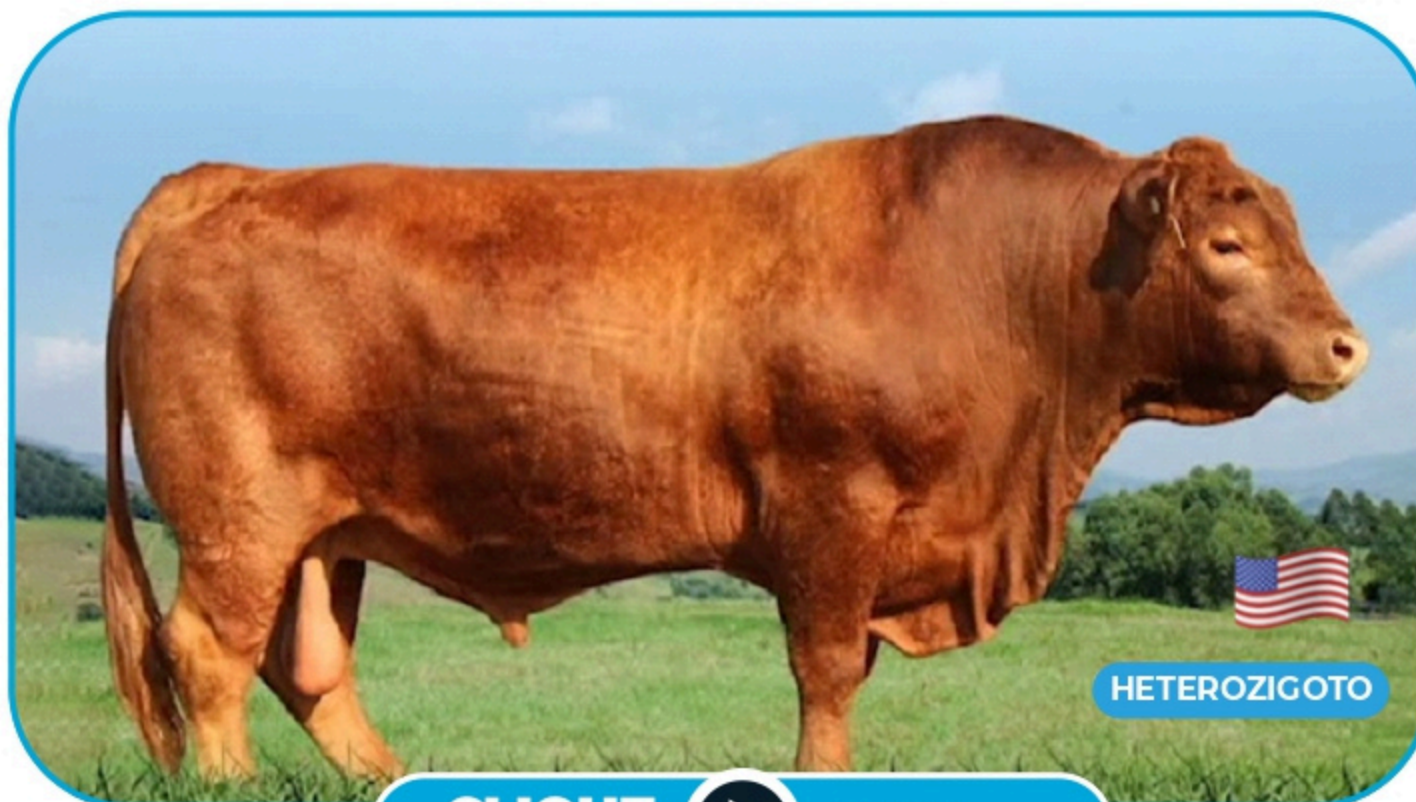

HETEROZIGOTO

CLIQUE
NA IMAGEM



PARA VER O
VÍDEO

SOBERANO
FSL 1913

Registro: O203184 | Tatuagem: 1913
Nascimento: 12/07/2015
Criador: FSL ANGUS ITU
Proprietário: FSL ANGUS ITU

SAV 8180 TRAVELER 004 | IA | 804
FSL 526 AVIS
FSL 180 TURQUESA
TM 6301 ZORZAL
FSL I RANIT 1797 TE
FSL E FLORA TE87

FSL SOBERANO é um dos poucos touros vermelhos nacionais, adaptados com pelo muito curto e com essa régua de características importantes tão equilibrada. Na sua geração foi o grande destaque em velocidade de desenvolvimento ponderal sempre com muita saúde e muita musculatura.

Seu pai FSL AVIS é um dos campeões de qualidade seminal e sua mãe, FSL 797 traz como característica comum aos filhos a forte expressão de capacidade muscular e grandes traseiros.

CDP		
205 DIAS	365 DIAS	550 DIAS
256 KG	385 KG	514 KG

AVALIAÇÕES À DESMAMA

	PN	GND	GNDm	C	P	M	T
DEP	-0.54	4.42	3.29	0.12	0.07	0.06	0.1
AC	0.18	0.37	0.12	0.3	0.34	0.28	0.31
%	12	54	4	61	68	73	48

ÍNDICE DESMAMA

ÍNDICE %	8.45
Filhos	56
Av.	83

AVALIAÇÕES AO SOBREANO

	GDS	GNS	C	P	M	T	PE
DEP	6.66	11.07	0.15	0.18	0.12	0.1	0.2
AC	0.23		0.29	0.29	0.29	0.28	0.3
%	24	38	53	32	61	49	65

ÍNDICE FINAL

ÍNDICE %	11.21
Filhos	45
Av.	62

AVALIAÇÕES DE CARÇA POR ULTRASSONOGRAFIA

	AOL	EGS	EP8	GIM
DEP	2.17	0.17	0.43	0.13
AC	0.23	0.18	0.23	0.26
%	22	19	8	29

ÍNDICE BIOECONÔMICO

ÍNDICE %	R\$ 91.83
Filhos	17
Av.	12

AVALIAÇÕES DE ADAPTAÇÃO

	PmD	PmS	CC
DEP	-0.01	0.0	-
AC	0.38	0.4	-
%	58	61	-

ÍNDICE ADAPTAÇÃO

ÍNDICE %	-
Filhos	-
Av.	-

TOP INDICADORES ZOETIS | HD 50K

10% PARA INGESTÃO DE MATÉRIA SECA

11% PARA CONSUMO ALIMENTAR RESIDUAL

19% PARA ALTURA À IDADE ADULTA

19% PARA PESO À IDADE ADULTA

28% PARA PESO A DESAMAMA

32% PARA CIRCUNFERÊNCIA ESCROTAL

32% PARA PESO DE CARÇA

BRANGUS



CLIQUE
NA IMAGEM



PARA VER O
VIDEO

ALMA NEGRA
22JTE

VACACAI ALMA NEGRA
REG: ABB.158813
ID: 22JTE20CV
Data de Nascimento: 06/07/2020
Criador: Raul Gonçalves Southall

PROGRAMA NATURA 2025/11

	Índice	D	PER	AC	NoF	Q	10	9	8	7	6	5	4	3	2	1
FINAL	12.87	1	8	0.95	64	g										
DESMAMA	27.67	1	1	0.98	294	g										
CARCACA	3.06	4	35	0.78	0	g										
Adaptacao	2.08	5	41	0.68	0	g										

	DEP	D	PER	AC	NoF	Q	10	9	8	7	6	5	4	3	2	1
PN	-0.84	1	6	0.98	293	g										
D GEST	-1.23	3	22	0.57	0	g										
GND	3.17	1	10	0.98	294	g										
DIAS 160	6.15	2	11	0.98	294	g										
C DESM	0.57	1	1	0.98	294	g										
P DESM	0.43	1	1	0.98	294	g										
M DESM	0.48	1	1	0.98	294	g										
T DESM	0.20	1	2	0.98	294	g										
U DESM	-0.04	7	65	0.96	294	g										
Pm DESM	-0.10	1	4	0.98	294	g										
GDS	-5.39	10	100	0.95	64	g										
DIAS 240	-39.51	10	99	0.95	64	g										
GNF	-2.22	8	73	0.95	64	g										
DIAS 400	-33.36	10	94	0.95	64	g										
C SOBR	0.52	1	1	0.95	66	g										
P SOBR	0.50	1	1	0.95	66	g										
M SOBR	0.48	1	1	0.95	66	g										
T SOBR	0.09	3	23	0.95	66	g										
U SOBR	-0.03	6	60	0.94	66	g										
Pm SOBR	-0.05	2	17	0.95	66	g										
ECTO	0.20	7	67	0.49	0	g										
TEMP	-0.05	1	2	0.93	51	g										
RACIAL	0.32	1	1	0.95	66	g										
PE/I	-0.58	10	95	0.85	5	g										
AOL	-0.13	6	56	0.60	0	g										
EGS	-0.04	7	70	0.60	0	g										
EP8	-0.02	6	55	0.60	0	g										
GIM	0.04	4	36	0.60	0	g										
IPP	1.75	7	64	0.57	0	g										
PP18	0.04	4	34	0.51	0	g										
CAR	-0.02	4	40	0.42	0	g										

BRANGUS

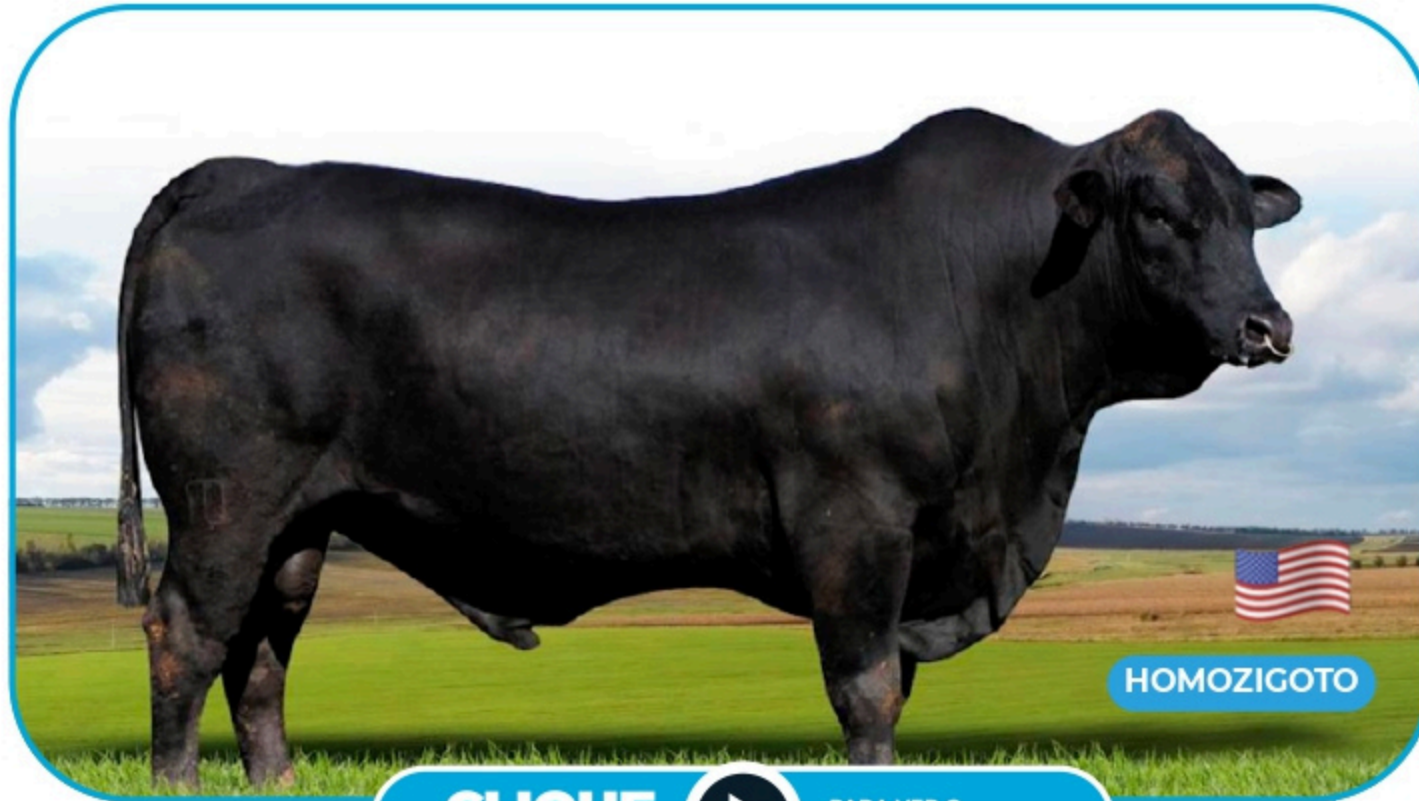

CLIQUE
NA IMAGEM



PARA VER O
VÍDEO

NOCHERO
TE 4217 SJC

PROGRAMA NATURA 2025/11

☆ Índices	🏆 DECAS														
	Índice	D	PER	AC	Q	10	9	8	7	6	5	4	3	2	1 🏆
FINAL	13.26	1	4	0.63	g										
DESMAMA	10.25	2	12	0.64	g										
CARCACA	8.77	1	5	0.53	g										
ADAPTACAO	5.24	3	22	0.39	g										

● DEPs	🏆 DECAS														
	DEP	D	PER	AC	Q	10	9	8	7	6	5	4	3	2	1 🏆
PN	0.27	7	70	0.64	g										
D GEST	-0.92	3	28	0.48	g										
GND	4.38	1	4	0.64	g										
D160	8.50	1	5	0.64	g										
C DESM	0.20	1	4	0.63	g										
P DESM	-0.05	7	69	0.63	g										
M DESM	0.03	5	41	0.63	g										
U DESM	0.06	3	29	0.73	g										
T DESM	0.23	1	1	0.62	g										
Pm DESM	-0.06	2	13	0.62	g										
GDS	3.67	1	2	0.63	g										
D240	26.88	1	7	0.63	g										
GNF	8.04	1	1	0.63	g										
D400	35.38	1	5	0.63	g										
C SOBR	0.22	1	4	0.63	g										
P SOBR	0.00	6	52	0.63	g										
M SOBR	0.11	2	19	0.63	g										
U SOBR	0.06	3	30	0.72	g										
T SOBR	0.33	1	1	0.64	g										
Pm SOBR	-0.05	2	19	0.63	g										
ECTO	-0.14	4	38	0.39	g										
TEMP	-0.01	4	40	0.50	g										
PE/I	1.09	1	1	0.65	g										
AOL	0.35	4	37	0.53	g										
EGS	-0.05	8	72	0.53	g										
EP8	-0.05	7	65	0.53	g										
GIM	0.18	1	4	0.53	g										
RACIAL	-0.05	7	66	0.64	g										
IPPP	-1.10	5	41	0.47	g										
IPP	-2.24	4	34	0.47	g										
PP18	0.01	5	49	0.45	g										
PP24	0.06	3	26	0.45	g										

BRAFORD

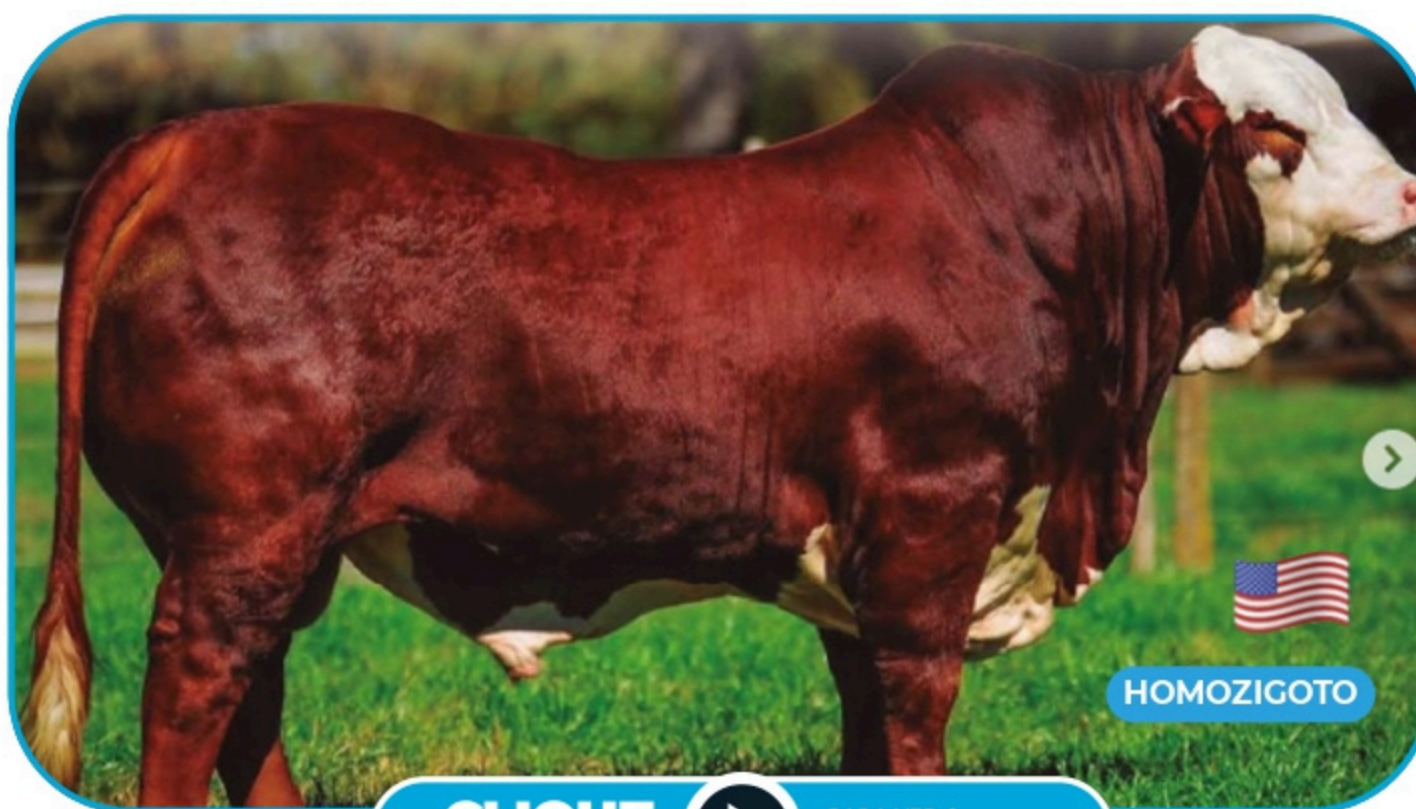

HOMOZIGOTO

CLIQUE NA IMAGEM PARA VER O VÍDEO

MAESTRO
22JTE

Tatuagem: TES69
Registro Def: 311633
Nascimento: 07/09/2016

Número de REB. com filhos: 53
Número de filhos avaliados: 1349

EST-IA-B043 RANCHO 316 T/E MAGNO

RAINHA 38-1398 FARRAPO TAURA

PROGRAMA NATURA 2025/11

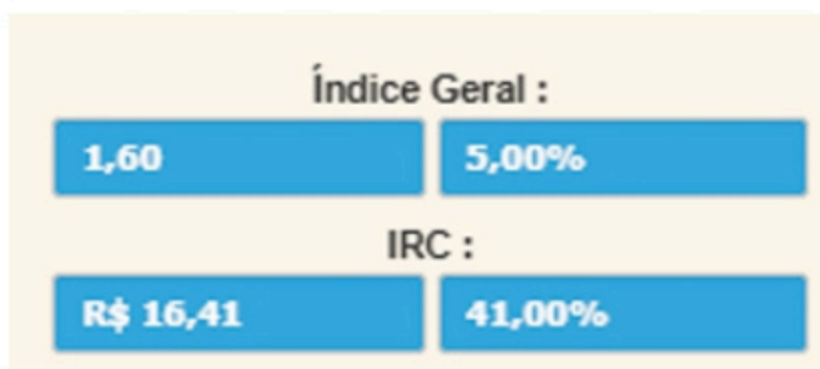

DEPS													
Info	DEP	AC	%		Info	DEP	AC	%		Info	DEP	AC	%
PN	0,15	85,0	59,0	■	PMD	10,51	41,0	88,0	■	UMB	0,11	86,0	88,0
PDd	3,87	87,0	17,0	■	PES	0,39	78,0	24,0	■	POC	0,03	83,0	39,0
PDM	2,23	68,0	14,0	■	MSC	0,23	85,0	7,0	■	RAC	0,07	84,0	8,0
TMD	4,16		6,0	■	EST	-0,05	86,0	68,0	■	AOL			
PS	6,92	86,0	16,0	■	CRP	0,23	84,0	5,0	■	GIM			
GPD	3,64	80,0	17,0	■	CVD	0,13	34,0	2,0	■	ACB			

CHAROLÊS



ODRISCOL P

FACILIDADE DE NASCIMENTO

CH.PF.25.1

Facilidade de nascimento	107	0.99	
Aptidões para o parto	102	0.82	

VIDA PRODUTIVA

CH.PF.25.1

Sucesso na primeira inseminação	105		
E ciência de carreira	109		

IBOVAL

CH.PF.25.1

Potencial de crescimento	101	0.99	
Desenvolvimento muscular	107	0.99	
Desenvolvimento esquelético	102	0.99	
Finura dos ossos	103	0.99	
Reatividade dos bezerras ao pesar	94	0.57	
Temperamento na pontuação	96	0.98	
Aptidões ao desmame	108	0.99	
Produção de leite	102	0.84	
Efeitoda mãe nodesmame	102	0.99	
Índice Maternal total	107	0.99	

POST-DESMAME NA FAZENDA

CH.PF.25.1

Potencial de crescimento	93	0.98	
Desenvolvimento muscular	99	0.97	
Desenvolvimento esquelético	91	0.98	
Finura dos ossos	111	0.98	
Aptidões funcionais	96	0.93	
Conformidade ao padrão	93	0.96	

APTIDÕES CÁRNICAS JOVEM BOVINO NA FAZENDA

CH.PF.25.1

Crescimento carcaça	102	0.97	
Conformação da carcaça	104	0.97	
Índice de aptidões cárnicas	103	0.97	

Pai: MAGEPPSE (EXOTIC P)
 Mãe: INVASION
 A. mat: TOMBAPIK (JUMPER)
 A. mat: CELESTE
 B. mat: HABIT
 B. mat: ATHLETE



CHAROLÊS



OBISPO PP

FACILIDADE DE NASCIMENTO

			CH.PF.25.1
Facilidade de nascimento cruzamento	109	0.89	
Facilidade de nascimento	110	0.99	
Aptidões para o parto	94	0.74	

IBOVAL

			CH.PF.25.1
Potencial de crescimento	84	0.98	
Desenvolvimento muscular	98	0.99	
Desenvolvimento esquelético	83	0.98	
Finura dos ossos	113	0.97	
Reatividade dos bezerras ao pesar	100	0.52	
Temperamento na pontuação	103	0.94	
Aptidões ao desmame	87	0.98	
Produção de leite	116	0.77	
Efeito da mãe no desmame	99	0.98	
Índice Maternal total	99	0.98	

POST-DESMAME NA FAZENDA

			CH.PF.25.1
Potencial de crescimento	92	0.97	
Desenvolvimento muscular	96	0.95	
Desenvolvimento esquelético	85	0.96	
Finura dos ossos	111	0.96	
Aptidões funcionais	94	0.90	
Conformidade ao padrão	87	0.93	

APTIDÕES CÁRNICAS JOVEM BOVINO NA FAZENDA

			CH.PF.25.1
Crescimento carcaça	85	0.94	
Conformação da carcaça	104	0.94	
Índice de aptidões cárnicas	89	0.94	
Índice econômico de aptidões cárnicas	-38€		

Pai: LAGONP(FIGUIER P)
 Mãe: MEDINASC
 A. mat: ENRICO P (UNICO PP)
 A. mat: INSULA
 B. mat: ESSAI
 B. mat: DESIRELESS



CHAROLÊS



OFCROSS PP

FACILIDADE DE NASCIMENTO

CH.PF.25.1

Facilidade de nascimento cruzamento	104	0.98	
Facilidade de nascimento	107	0.98	
Aptidões para o parto	113	0.62	

VIDA PRODUTIVA

CH.PF.25.1

Sucesso na primeira inseminação	101	0.43	
Eficiência de carreira	108	0.53	

IBOVAL

CH.PF.25.1

Potencial de crescimento	107	0.93	
Desenvolvimento muscular	113	0.94	
Desenvolvimento esquelético	107	0.93	
Finura dos ossos	114	0.88	
Temperamento na pontuação	98	0.83	
Aptidões ao desmame	117	0.93	
Produção de leite	100	0.61	
Efeito da mãe no desmame	106	0.93	
Índice Maternal total	114	0.93	

POST-DESMAME NA FAZENDA

CH.PF.25.1

Potencial de crescimento	109	0.88	
Desenvolvimento muscular	112	0.86	
Desenvolvimento esquelético	104	0.86	
Finura dos ossos	109	0.88	
Aptidões funcionais	107	0.77	
Conformidade ao padrão	106	0.81	

APTIDÕES CÁRNICAS JOVEM BOVINO NA FAZENDA

CH.PF.25.1

Crescimento carcaça	110	0.86	
Conformação da carcaça	111	0.87	
Índice de aptidões cárnicas	114	0.86	
Índice econômico de aptidões cárnicas	47€		

APTIDÕES CÁRNICAS VITELÓ NA FAZENDA

CH.VF.25.1

Crescimento carcaça	102	0.93	
Conformação da carcaça	95	0.95	
Cor da carne	110	0.82	
	100	0.93	

Pai: GUINNESPP (VIKING PP)
 Mãe: JANE
 A. mat: CABAR P (UNO P)
 A. mat: AMANDE
 B. mat: NOVOTEL
 B. mat: TARIERE



CHAROLÊS



SILVER PPX

FACILIDADE DE NASCIMENTO

			CH.PF.25.1
Facilidade de nascimento cruzamento	108	0.89	
Facilidade de nascimento	111	0.82	
Aptidões para o parto	104	0.52	

VIDA PRODUTIVA

			CH.PF.25.1
E ciência de carreira	105	0.46	

IBOVAL

			CH.PF.25.1
Potencial de crescimento	99	0.75	
Desenvolvimento muscular	110	0.78	
Desenvolvimento esquelético	96	0.77	
Finura dos ossos	107	0.70	
Temperamento na pontuação	104	0.63	
Aptidões ao desmame	109	0.75	
Produção de leite	101	0.54	
Efeito da mãe no desmame	100	0.75	
Índice Maternal total	108	0.75	

POST-DESMAME NA FAZENDA

			CH.PF.25.1
Potencial de crescimento	97	0.78	
Desenvolvimento muscular	100	0.77	
Desenvolvimento esquelético	88	0.77	
Finura dos ossos	113	0.77	
Aptidões funcionais	97	0.69	
Conformidade ao padrão	93	0.74	

APTIDÕES CÁRNICAS JOVEM BOVINO NA FAZENDA

			CH.PF.25.1
Crescimento carcaça	97	0.80	
Conformação da carcaça	101	0.80	
Índice de aptidões cárnicas	98	0.80	
Índice econômico de aptidões cárnicas	-8€		

Pai: NEMOPP(LOUPIOT)
 Mãe: OSEILLE
 A. mat: LOVEP (CASTOR)
 A. mat: JULIENNE
 B. mat: ARTOIS
 B. mat: GAUFRETTE



POLLED HEREFORD

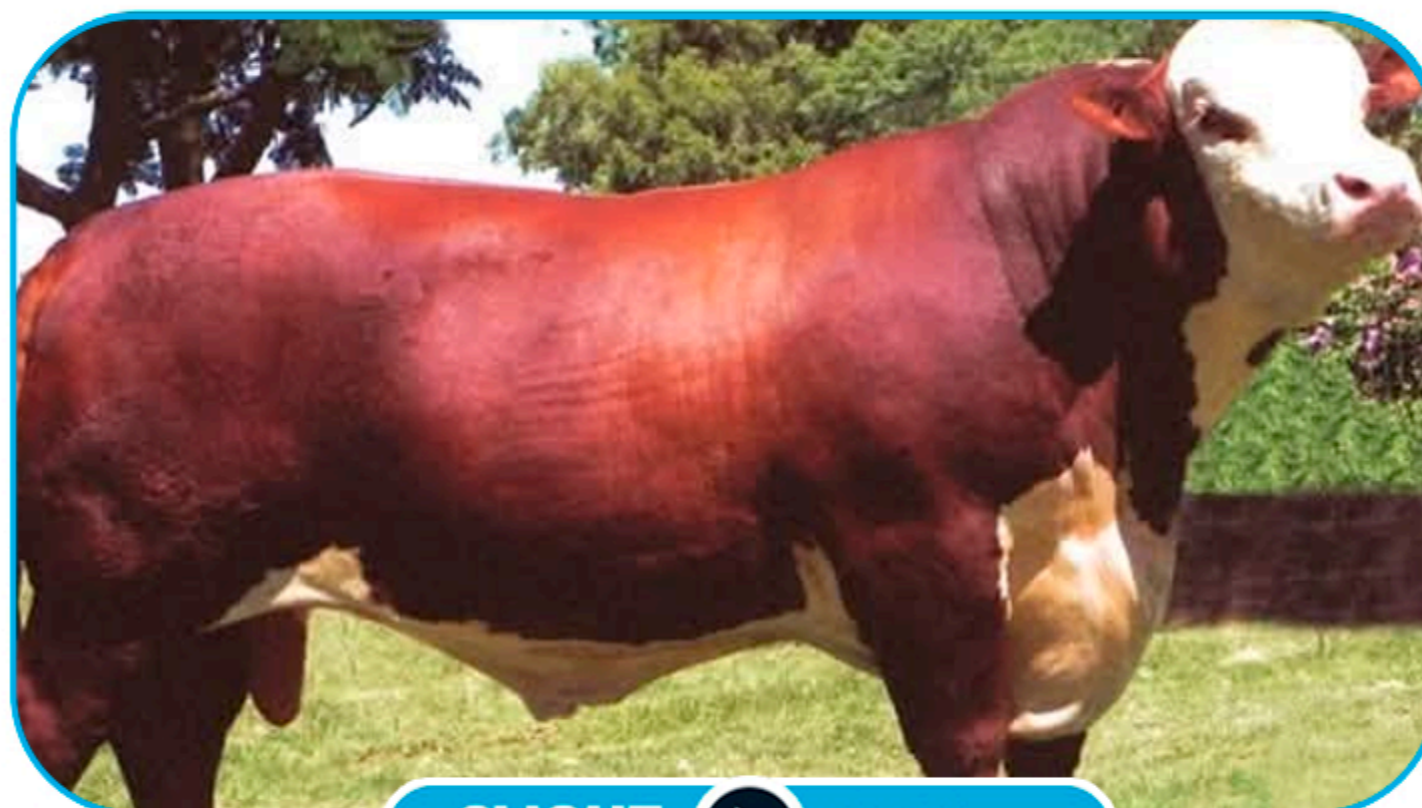

CLIQUE
NA IMAGEM



PARA VER O
VÍDEO

TOPASS DETENTO 35
HBB PO 231550



Multicampeão

GENEALOGIA



IGENITY

	Maciez	AOL	E. Gordura	Marmoreio	Peso Médio Diário
Escores	9	5	4	4	5
Média Mundial da Raça	5.41	3.81	4.61	4.71	4.67

MEDIDAS DO REPRODUTOR

Altura Posterior	Altura Anterior	Perímetro Escrotal	Peso em coleta	Comprimento Corporal	Largura Posterior	Perímetro Torácico	Comprimento Garupa	Distância entre os Isquitos
141	145	40	1030	185	67	231	60	64

CDP- Controle de Desenvolvimento Ponderal

	Peso	Índice
PN	40	-
PN 205 dias	335	104,03
PN 365 dias	538	-
PN 550 dias	767	123,11



@synetics_br



(67) 8126-9263





CATÁLOGO

SYNETICS

BRASIL

EDIÇÃO EUROPEU

CATÁLOGO VIRTUAL

